

ESCUELA LIMÓN RAUDALES



José Angel Rodríguez
VI Grado
Escuela Limón Raudales



Andys Vargas
V Grado
Escuela Limón Raudales



Amada Cedeño
VI Grado
Escuela Limón Raudales

ESCUELA TRINIDAD ARRIBA



Indira Gómez
V Grado
Escuela Trinidad Arriba



Nelson Reyes
VI Grado
Escuela Trinidad Arriba



Roberto Segundo
VI Grado
Escuela Trinidad Arriba

PROCCAPA

Proyecto de Mejoramiento de la
Calidad Educativa del Fondo de Promoción

ESCUELA TRINIDAD DE LAS MINAS



Emily Sanjur
VI Grado
Escuela Trinidad
de Las Minas



Hugo Gil
VI Grado
Escuela Trinidad
de Las Minas



Javier Oriel Rodriguez
VI Grado
Escuela Trinidad
de Las Minas

ESCUELA VISTA ALEGRE



Janobel Rodriguez
V Grado
Escuela Vista Alegre



Catalino Rivera
VI Grado
Escuela Vista Alegre



José Benitez
IV Grado
Escuela Vista Alegre

ESCUELA PEÑA BLANCA

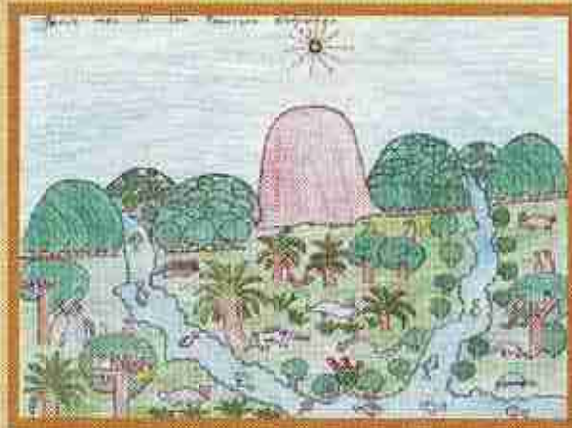

Margarita Ovalle
Escuela Peña Blanca



Javier A. Magallón
Escuela Peña Blanca



Eliazar Sánchez
Escuela Peña Blanca

CENTRO BASICO GENERAL EL CACAO

ESTUDIANTES PARTICIPANTES DE PREMEDIA

PROCCAPA

PROCESO DE CALIFICACION DE LA
CARRERA DE INGENIERIA DE SISTEMAS

INTRODUCCION

JUNIO 2005

CONCURSO DE DIBUJOS AMBIENTALES ESCUELA PREMEDIA

Objetivo:

Concienciar a la población que habita en la Cuenca Hidrográfica del Canal de Panamá sobre la importancia que tiene la Conservación de los Recursos Naturales y el Ambiente en la Cuenca Hidrográfica del Canal de Panamá.

Objetivo Específico:

Organizar un concurso de dibujos para estudiantes de IX grado, resaltando la importancia de conservar el ambiente en la Cuenca Hidrográfica del Canal de Panamá.

Metodología:

El estudiante se documentará sobre los temas ambientales más impactantes de su comunidad y las medidas de conservación de los recursos naturales y el ambiente.

Convocatoria para los participantes:

El proyecto de Conservación de la Cuenca Hidrográfica del Canal de Panamá (PROCCAPA), ANAM-JICA, invita a los estudiantes de IX grado a participar en el concurso de dibujo.

Tema:

Los estudiantes deberán hacer énfasis en el Lema del mes de los recursos naturales para este año 2005, "Comunidades Verdes, Planear para el Planeta" enmarcado en su comunidad dentro de la cuenca del Canal de Panamá.

Fases:

Primera Fase:

Selección de los tres (3) mejores dibujos por salón.

Segunda Fase:

Se seleccionarán los tres (3) dibujos ganadores entre los dibujos seleccionados en IX grado.

Técnica:

Todos los trabajos deben ser presentados en hoja blanca 8 1/2" de ancho por 11" de largo, utilizando lápices de colores y pastel. Deben contener de 5 a 7 colores. La técnica es libre. Fecha de entrega:

Los trabajos deberán ser entregados a la dirección de la escuela a más tardar el día miércoles 27 de julio de 2005. Durante el período comprendido entre el 27 de julio al 05 de agosto de 2005, se entregarán al proyecto los tres (3) mejores dibujos de cada salón. El 19 de agosto de 2005, se realizará la premiación de los tres (3) mejores dibujos por salón. En el mes de septiembre se realizará la segunda fase (elección de los 3 dibujos ganadores), en la subselección del proyecto en El Cacao. Posteriormente se informará sobre la fecha de premiación.

Jurado:

El jurado calificador estará compuesto por:

Primera Fase:

- 1- Dos padres de familia que no tengan acudidos en el IX grado.
- 2- Docentes de la escuela (incluye al director(a) de la escuela).
- 3- Un miembro de la Junta Directiva de la APRODECA.

Segunda fase:

- 1- Directora Nacional de Fomento de la Cultura Ambiental o un Representante
- 2- Director del Proyecto PROCCAPA (Director Nacional de Patrimonio Natural) o un Representante.
- 3- Representante del Ministerio de Educación.
- 4- Representante de JICA.
- 5- Administrador Regional, ANAM Panamá Oeste o un Representante
- 6- Jefe del proyecto PROCCAPA.
- 7- Líder Asesor de PROCCAPA.
- 8- Presidente de APRODECA.

Aspectos a evaluar:

- Presentación
- Originalidad
- Relación con el tema
- Combinación de colores

Disposiciones Generales:

- En un sobre cerrado, anexo al trabajo se debe entregar una hoja con los datos del participante (Nombre del Estudiante, Escuela, Grado, Etc.)
- Los sobres solo serán abiertos por el jurado calificador, en la primera fase.
- Los trabajos que no contengan sobre o estos hallan sido abiertos serán descalificados.
- La premiación será notificada con antelación a los estudiantes ganadores en el mes de julio.

Nota: El Proyecto PROCCAPA proveerá los materiales para el concurso de dibujos.

PRIMER LUGAR

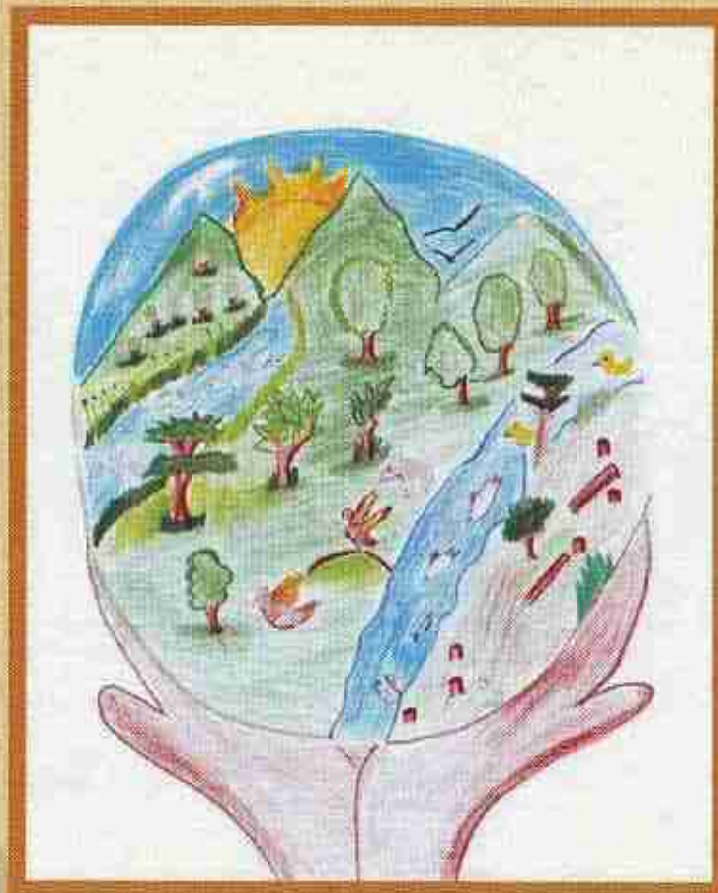

Liliana Arias
IX B Premedia
Centro Básico General El Cacao

PROCCAPA

Proyecto de Conservación del
Cacao Integral del Centro de Fomento

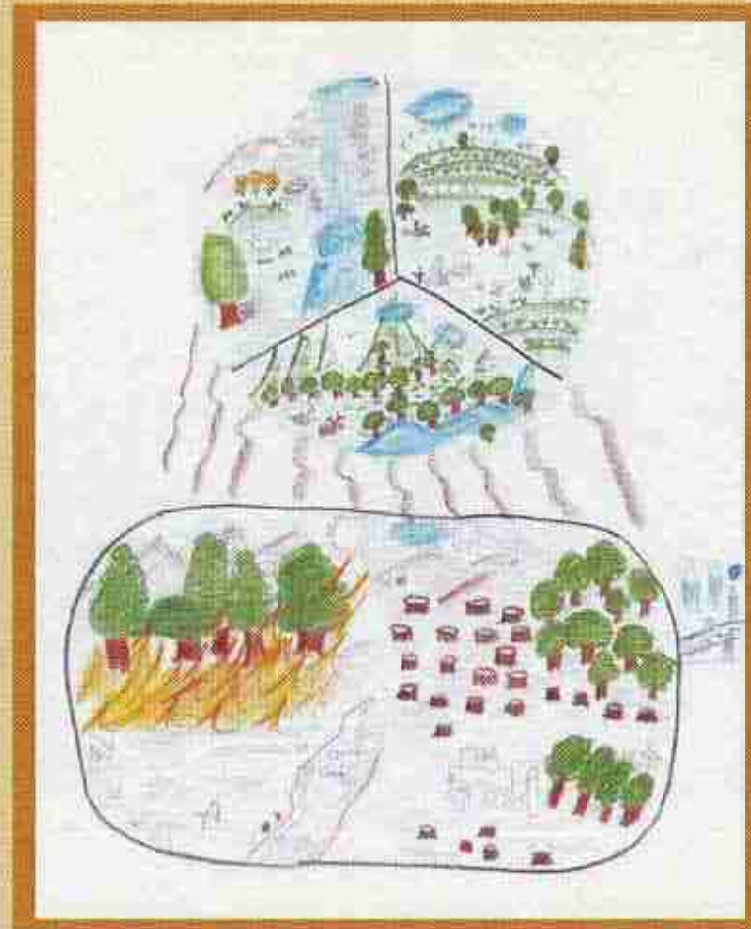

Mariela Gonzalez
IX B
Centro Básico General
El Cacao

TERCER LUGAR



Briceida Magallón
IX C
Centro Básico General
El Cacao

PROCCAPA

Proyecto de Comunicación y
Cultura del Ministerio del Poder
Judicial



Chirly Moreno
IX A
Centro Básico General
El Cacao



Edamis Troya
IX A
Centro Básico General
El Cacao



Jesus Cedeño
IX A
Centro Básico General
El Cacao

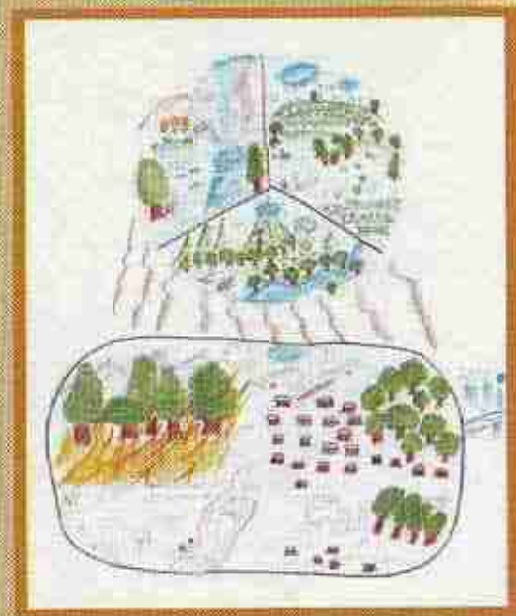

Mariela Gonzalez
IX B
Centro Básico General
El Cacao



Elyx Y. Quintero V.
IX B
Centro Básico General
El Cacao

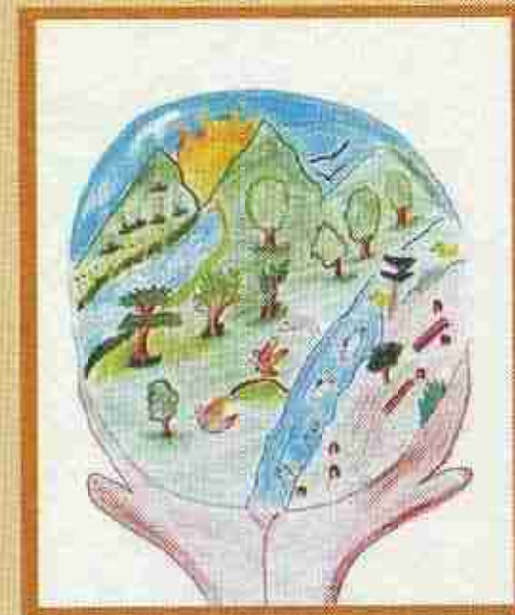

Liliana Arias
IX B
Centro Básico General
El Cacao



Briceida Magallón
IX C
Centro Básico General
El Cacao



Karina Hernández
IX C
Centro Básico General
El Cacao



Elias Peña
IX C
Centro Básico General
El Cacao

Concurso de Dibujo del Mes de los Recursos Naturales
y el Ambiente 2003, 2004 y 2005

PROCCAPA

PROYECTO DE CONSERVACION DE
LA CUENCA HIDROGRAFICA DEL CANAL DE PANAMA



PROCCAPA

Proyecto de Conservación de la
Cuenca Hidrográfica del Canal de Panamá

Mapa de Localización del Proyecto





El Proyecto de Conservación de la Cuenca Hidrográfica del Canal de Panamá, es ejecutado por la Autoridad Nacional del Ambiente con la Cooperación técnica de la Agencia de Cooperación Internacional de Japón. El mismo tiene como propósito fortalecer los grupos comunitarios para lograr la sostenibilidad de las actividades de conservación del ambiente y los recursos naturales que se realizan en el sector oeste de la provincia de Panamá, dentro de la Cuenca Hidrográfica del Canal.

 **autoridad nacional del ambiente**
Autoridad Nacional del Ambiente
Entidad Rectora nacional en materia de Ambiente y Recursos Naturales

Japan International Cooperation Agency

PROCCAPA

PROYECTO DE CONSERVACIÓN DE LA CUENCA HIDROGRÁFICA DEL CANAL DE PANAMÁ

Carretera 206, Zona 1, Avenida del Comercio
Código Postal 0801, Panamá, República de Panamá
Teléfono: 234-1154
E-mail: proccapa@ambiente.gub.gv.pa