



2011



AM	FM
16	108
13	100
10	92
8	86
7	80
6	76
5.3	76

x100kHz MHz

Worldwide Economic Loss caused by Natural Disaster

**Over
US\$ 300 Billion
(in CY2022)**



The threat is **growing**

Worldwide Economic Loss due to Natural Disaster 1970-2022 (PPP 2022)

(US\$ Billion)

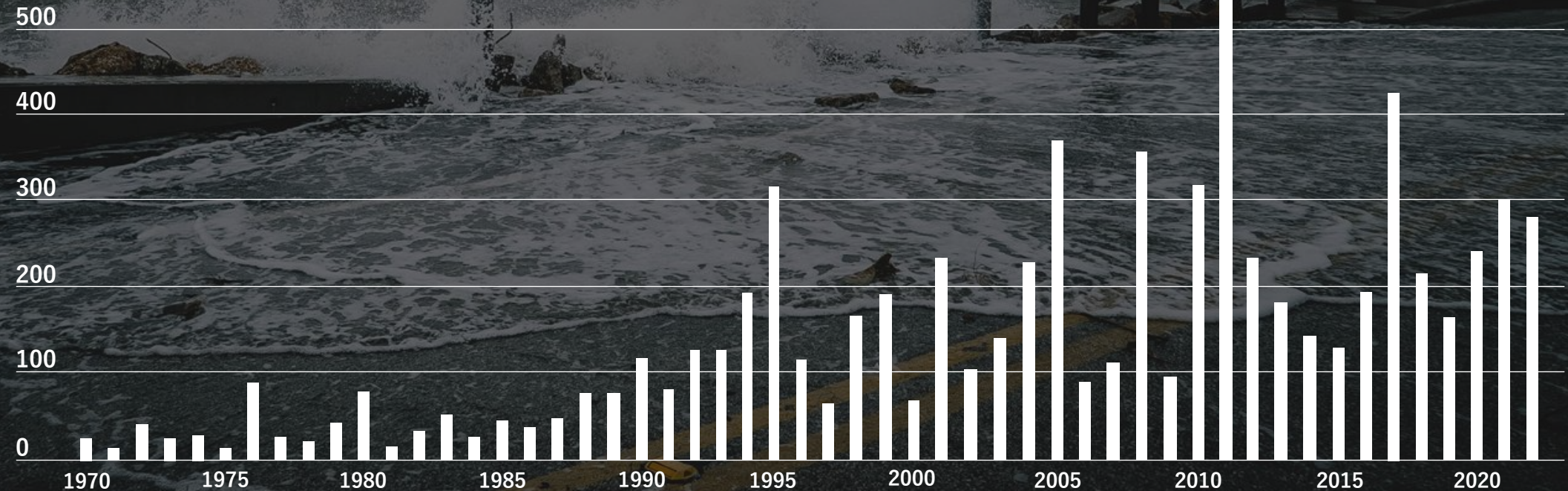

Source : Swiss Re Institute 「Natural catastrophes and inflation in 2022: a perfect storm」

Spectee

Established in 2011.

We are fighting disasters
utilizing advanced technology.

Mission

Visualize the **Crisis**

Spectee Pro

AI real-time Crisis Management Solution

Social Media

Climate Data

Security Camera

Satellite Data

Probe Data

IoT Data

Power of AI

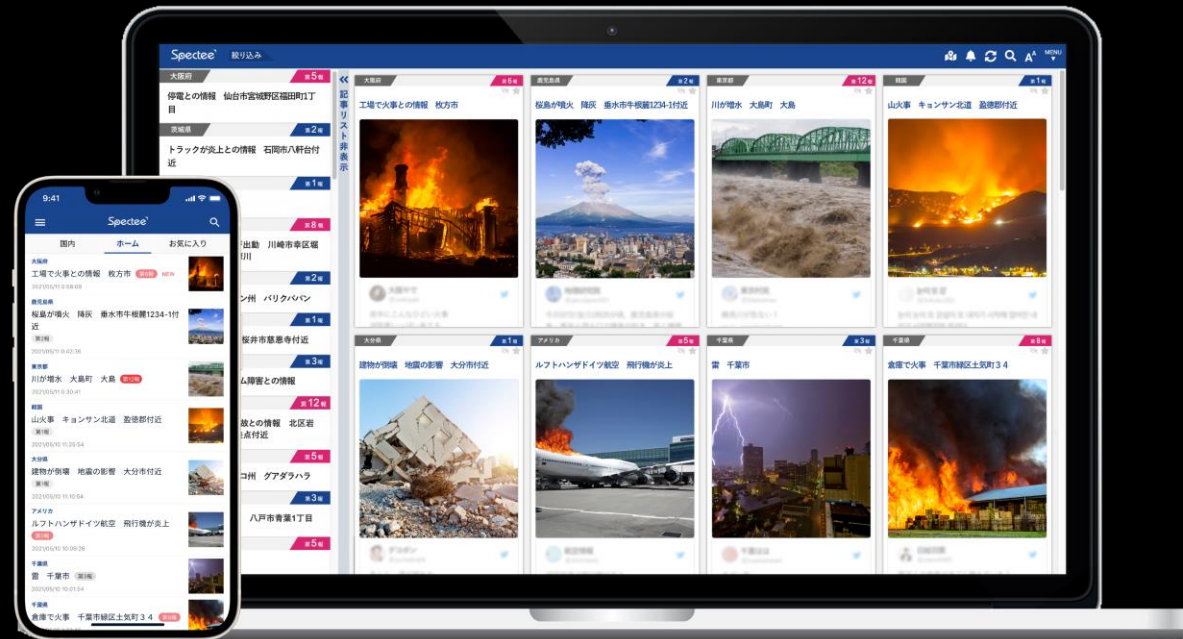

Analyze
&
Visualize

リスト表示 タイル表示

新潟県 第187報

2024/01/02 17:50

灯籠が倒れる 地震の影響 燕市 諏訪八幡神社



たけぼー @takesui819

場所確認中 第8報

2024/01/02 17:48

水道管が破裂 地震の影響



石川県 第430報

2024/01/02 17:42

被害の様子 地震の影響 金沢市来町55-6 東別院東山蓮如堂



苺鯖 @hmsk_mrhat

身近な地震被害っていうとこんな感じ

before

17:36 - 2024年01月02日

URLをコピー

富山県 第132報

2024/01/02 17:34

道路が損壊 地震の影響 小矢部市埴生付近



松原 @oyavesatoru

小矢部市埴生の道路、アスファルトが隆起していた。地面が動けば水道が断水するのも納得するね。

17:30 - 2024年01月02日

URLをコピー

石川県 第429報

2024/01/02 17:32

県道35号 土砂崩れ 地震の影響 能登町羽根5-4付近



×ひつき〜× @popipapipopa_

妹は国民宿舎のうしつ荘に宿泊中に被災 道路寸断により孤立状態との事...

17:28 - 2024年01月02日

URLをコピー

石川県 第428報

2024/01/02 17:22

被害の様子 地震の影響 能登町宮犬羽根5-4付近



IRODORI IRODORI @IRODORIIRODORI1

能登町宮犬(みやいぬ)

友達のお寺が、潰れました。水がないそうです。拡散希望

石川県 第427報

2024/01/02 17:20

建物が倒壊 地震の影響 輪島市



石川県 第426報

2024/01/02 17:17

城の石垣が崩れる 地震の影響 金沢市丸の内1-1 金沢城



石川県 第425報

2024/01/02 17:14

県道1号 道路が損壊 地震の影響 六水町小又付近



記事リスト非表示

凡例を表示

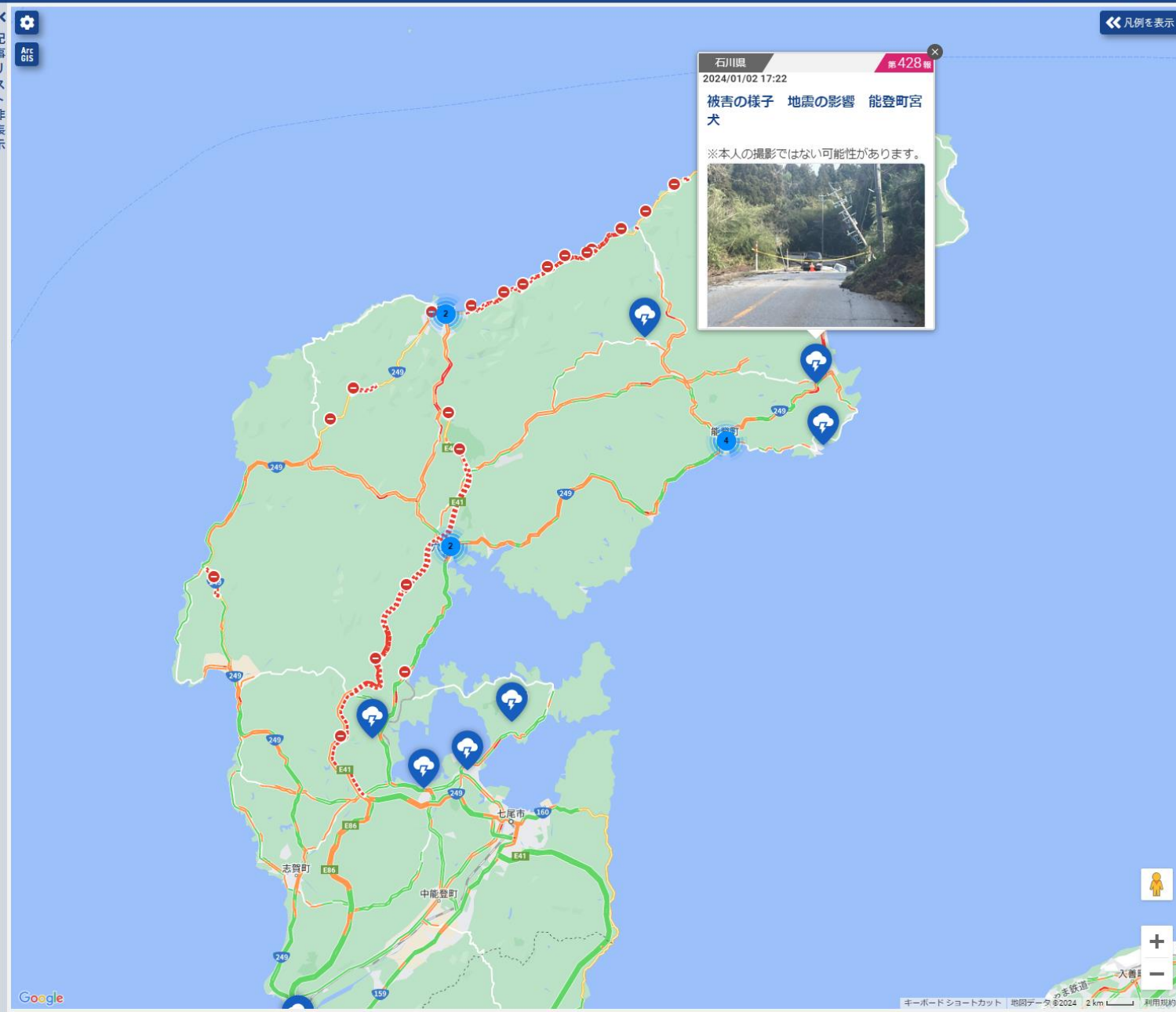

石川県 第428報

2024/01/02 17:22

被害の様子 地震の影響 能登町宮犬



※本人の撮影ではない可能性があります。

Google

キーボードショートカット 地図データ ©2024 2 km 利用規約

- 冠水 江南市 2023/09/21 21:35 第15報
- 冠水 稲沢市 2023/09/20 16:31 第7報
- 冠水 稲沢市 2023/09/18 17:30 第57報
- 冠水 あま市七宝町川部六反田2付近 2023/09/18 12:18 第1報
- 稲沢市 洪水警報 発表 2023/09/18 12:18 第1報
- 一宮市 洪水警報 発表 2023/09/18 12:18 第1報
- 北名古屋市 洪水警報 発表 2023/09/18 12:18 第1報
- 名古屋市 洪水警報 発表 2023/09/18 12:18 第1報
- 岩倉市 洪水警報 発表 2023/09/18 12:18 第1報
- 小牧市 洪水警報 発表 2023/09/18 12:18 第1報
- 清須市 洪水警報 発表 2023/09/12 06:51 第1報
- 冠水 名古屋市付近 2023/09/11 18:45 第1報
- 豊橋市 洪水警報 解除 2023/09/11 16:47 第52報
- 国道259号 冠水との情報 豊橋市松井町付近 2023/09/11 16:15 第1報
- 豊橋市 洪水警報 発表 2023/09/11 11:37 第1報

2023/10/03 13:50

管理者
豊橋河川事務所

所在地
新城橋付近

情報提供元
国土交通省 川の防災情報

愛知県 2023/09/11 13:45 第31報

国道23号 冠水 豊橋市大崎町伊豆沢37-1 大崎東インター交差点

- 事象アイコン
- 気象・災害
 - 事故
 - 生活基盤
 - 感染症
 - 火災
 - 事件・トラブル
 - その他
 - グループ投稿
- ※グループ投稿は投稿時に選択された事象に合わせて背景色が選択されます。

カメラ情報

河川カメラ

Google Maps渋滞情報

高速 0 0.5 3 5 10 20 m

洪水浸水想定区域(想定最大規模)

**Over
900 Clients
in Japan**

Public Sector
Disaster Prevention

Private Sector
BCP & Risk Management

Newsroom
Indispensable in News Industry



AI

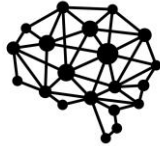

**Tele-
Communication**



IoT



Prediction of Disaster

More lives will be saved



We want to make
the number of deaths to
zero

0



We will Launch Spectee Pro In the Philippines in 2024

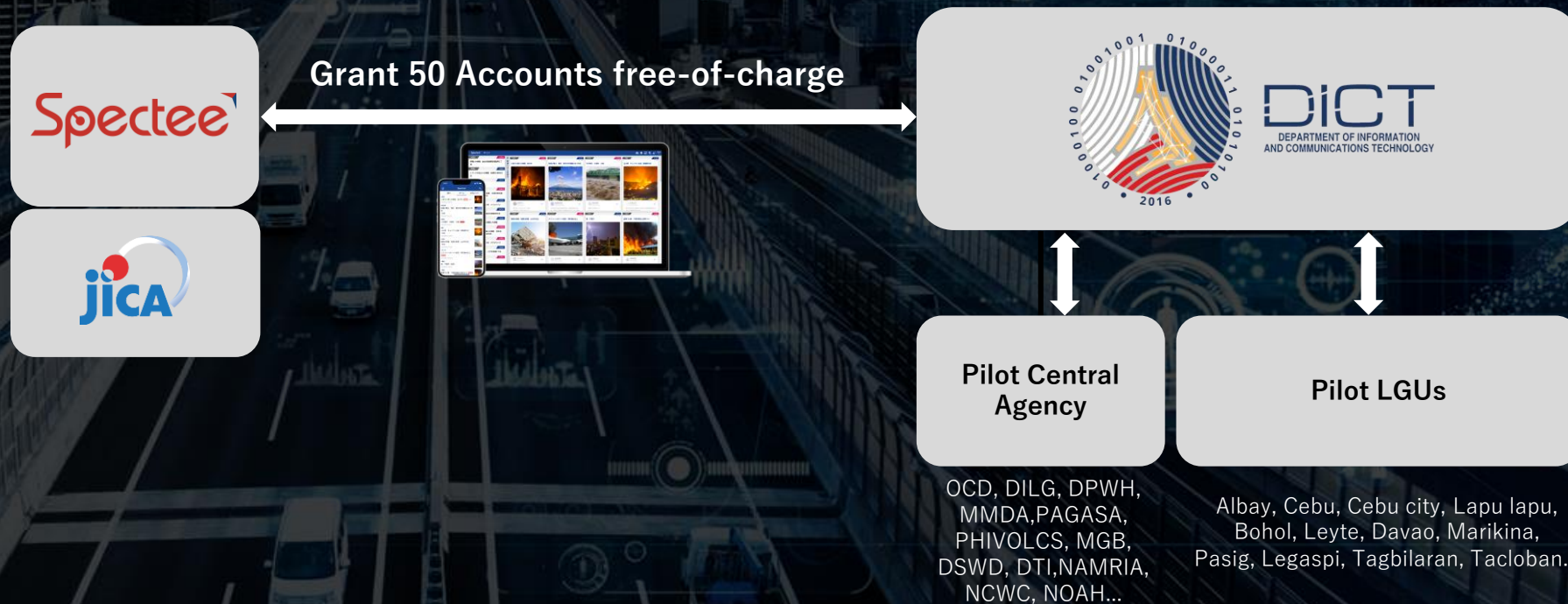



OCD



Mayon Volcano



Albay Province



MMDA



Legaspi City



Tacloban City



Cebu City



Bohol Province



Davao City



Tagbilaran City

