



Gobierno de Reconciliación
y Unidad Nacional

El Pueblo, Presidente!

NICARAGUA
2014
HACIENDO
Patria!



Luzy
Verdad

80/35
Sandino
vive...

**Un Pueblo,
Producto**

INIFOM
Instituto Nicaragüense
de Fomento Municipal



Agencia de Cooperación
Internacional del Japón



Filosofía

Un Pueblo, Un Producto

Es una estrategia de dinamización de las economías locales, donde los principales protagonistas son las familias, desde la comunidad en pro de enfrentar dificultades económicas y sociales que los afectan.

Objetivos de Un Pueblo, un Producto.

Fomentar la identidad comunitaria: Busca potencializar los recursos locales con la fuerza de la población organizada.

Formar personas: Crear conciencia de amor por su pueblo, recursos, con el esfuerzo de todos (jóvenes, mujeres, adultos mayores) promoviendo su ingenio y su capacidad para desarrollarse.

Reactivación económica: Busca impulsar el desarrollo, utilizando los propios recursos locales y con inversiones pequeñas.

Un Pueblo, un Producto se caracteriza por:

- Rehabilitación, reencuentro y aprovechamiento de la capacidad comunitaria, fortaleciendo los valores, la identidad local y cultural.
- Formación de recursos humanos para lograr un cambio de conciencia y desarrollar "Comunidades Activas".
- Desarrollar acciones de forma independiente, con iniciativa, esfuerzos propios para cambiar la forma de vivir, impulsados por las mujeres y jóvenes emprendedores.
- Producción, transformación y comercialización desde los protagonistas, creando productos diferentes y con un sello particular.
- Nos interesa especialmente el éxito del pueblo en el desarrollo de sus actividades, bienes y productos tradicionales, así como el éxito empresarial.
- El desarrollo se mide en base al éxito de las actividades individuales o colectivas; al niveles de organización alcanzado y de convivencia en la comunidad y la familia.
- Es fundamental la complementariedad entre los actores locales, tanto externos como Internos.

La estrategia "Un Pueblo, Un producto", persigue alcanzar el objetivo de la siguiente forma

1. Formación de los recursos humanos.
2. Aumento de los recursos y la capacidad comunitaria, desarrollando el intelecto de la familia.
3. Promoción del desarrollo local y familiar.
4. Manufactura y creación de productos nuevos y novedosos de alta calidad.
5. Mejora de la calidad de los productos o servicios.
6. Fortalecer los mercados existentes y crear mercados alternativos.

Objetivo de la revistas de promoción a los emprendedores locales

Las revistas de divulgación de los emprendimientos locales, pretenden promover actividades vivenciales, productos y servicios locales desde las comunidades y las familias, creadas y organizadas con el involucramiento de los protagonistas para ofrecerlos a residentes locales o visitantes.

Ventajas de las estrategias de divulgación

- Permite descubrir una gran variedad de recursos y atractivos locales elaborados o aprovechados por las familias desde la comunidad.
- Hacer pruebas de aprovechamiento y promoción de los recursos naturales y lugares históricos municipales, asimismo mejorar los ya existentes.
- Facilita la participación de la familia, se pretende atraer visitantes con la oferta de gran numero de productos, bienes y servicios.
- Se puede organizar con bajo costo con los protagonistas, se aprovechan sus propios recursos, herramientas y habilidades.
- No toma tiempo en organizar las actividades vivenciales.
- Desarrollo de redes de cooperación dentro de la comunidad y el municipio.

Diversificando la Producción

Miel de Abeja "La Quilaliana"

Miguel Corrales Rodríguez

Programa: Participar en la cosecha y procesamiento de la Miel de abeja, y conoce la historia de la introducción del rubro apícola en Quilali.

Hora: 5 horas. **Precio:** C\$ 200 **Participantes:** 5

Lugar: Comunidad de Arenales, de la bodega de la CONFOC 50 vrs al este.

Tel: 87165550

Productos: Miel de abeja

Propósito: Que el visitante conozca alternativas de diversificación las actividades productivas en la finca.



Quilalí



El pueblo de Quilalí se ubica en el antiguo campo de aterrizaje, construido por el ejército norteamericano en los años 1927 a 1933, durante la guerra de las Segovias. Esta circunstancia hizo de la planta urbana del pueblo de Quilalí, una auténtica mesa de billar, por la forma como fue construida

En el territorio de Quilalí estuvo asentada la primera ciudad de Nueva Segovia, llamada y conocida hoy como Valle de Panalí de los Cinco Ríos. Esta ciudad fue fundada por el Capitán Diego de Castañeda en marzo del año 1543 y abandonada en 1611 debido a los constantes ataques de los caribes, xicáquez y otras tribus de la región Atlántica de Nicaragua

Endulzando tu paladar....

Repostería

Carmelita Valladares Figueroa

Programa: Aprendamos a elaborar repostería, (participar en la preparación de las reposterías tradicionales del municipio).

Tiempo: 4 horas

Precio: US\$ 10 por persona, se incluye degustación del producto.

Participantes: 10

Lugar: Casa de habitación, de gasolinera Petronic 2 c. al norte. Casco Urbano Quilalí. **Tel:** 27355201

Productos que elabora: Rosquillas, rosquetes, marquesotes, galletas, pudín, polvorón, tortas, cemita rellena y pasteles

Propósito del programa: Brindar a la población la repostería para las celebraciones familiares y para tomar el cafesito.



Manualidades y Repostería

Delicias de las familias Quilalianas

Rumilda Herrera Centeno y James Rodríguez



Programa: Elaboración de reposterías, dulces tradicionales y manualidades.

Tiempo: 4 horas

Precio: C\$ 150 por persona

Participantes: 10

Lugar: Del INSS 1, ½ c. al sur,

Tel: 27355157

Productos: Repostería y dulces (pastelitos de carne y piña, dulces tradicionales de frutas tropicales) manualidades (piñatas, saquitos para colar café, ramos de flores, coronas)

Propósito: Preservar la historia, cultura y tradiciones del municipio en el arte culinario y las manualidades.



CONOCE COMO PRODUCIMOS GUAYABAS Y PLÁTANOS.

Las frutas nos dan salud.



Programa: Contar a los visitantes la historia que los motivó a dedicarse a la producción de guayaba y plátanos **Tiempo:** 4 horas

Precio: C\$ 150

Participantes: 10

Lugar: Finca el Bosque

Productos: guayabas, plátanos

Propósito: explicar la forma de producción y comercialización de las frutas, demostrar en el campo la plantación.





"Consumamos lo que Producimos"

Agrotransformación de la Avicultura

Gabriel Rodríguez Arróliga

Programa: Realizar recorrido por la finca San Pablo y experimenta el manejo de las actividades propia de la finca.

Hora: 4 horas **Precio:** US\$ 10

Participantes: 15

Lugar: Casa de Don Gabriel Rodríguez, del parque municipal ½ c. al este. **Tel:** 27355112

Productos: Pollos de engorde, cerdos, ganadería bobina y recorridos por la finca.

Propósito: Que el visitante conparta y experimente la vida campestre.



Trasmitiendo el arte de trabajar la madera.

Francisco Benavides Rocha

Embellendiendo el Hogar

Programa: Dar a conocer los elementos básicos para elaborar muebles de madera.

Hora: 4 horas

Precio: C\$ 150 por persona

Participantes: 5

Lugar: Taller de Francisco Benavides, Barrio, Juan Alberto Rodríguez.

Tel: 84059564

Productos: Se elaboran sillas, comedores, camas, puertas, ventanas, roperos,

Propósito: Promover que los pobladores en especial los jóvenes deseen aprender este oficio.



Los vinos de mi tierra

Quilaliana

Programa: Participar de la preparación de los vinos y licores de frutas tropicales.

Hora: 4 horas.

Precio: C\$ 200

Participantes: 10

Lugar: Comunidad El Arenal, Frente a la bodega de la CONFOC. **Tel:** 89155850.

Productos: Vinos de uva silvestre, licor de plátano, flor de jamaica, jengibre y piña.

Propósito: Dar a conocer el proceso de fabricación de vinos y licores como alternativa para mejorar la economía familiar.



Produciendo Vinos de Nuestras frutas tropicales.

Talabartería y Zapatería Castro

Productos 100% piel de Res con estilo y duración

Daniel Alexander Castro Rodríguez



Programa: Elaborar artículos 100% cuero de res de alta calidad y durabilidad.

Hora: 4 horas.

Precio: C\$ 200 por persona.

Participantes: 10

Lugar: Parque central, 1 c al oeste y una cuadra al sur.

Tel: 86066233

Productos: Sillas y albardas para montar a caballo, botas, fajas, carteras, y todo tipo de artículos 100% piel de res.

Propósito: Promover y valorar los productos de cuero que se elaboran en el taller.



Preparando nuestra comida.

Programa: Elaborar de comidas tradicionales.

Hora: 4 horas **Precio:** C\$ 150 por persona

Participantes: 10

Lugar: Barrio Leonardo González, contiguo a la Escuela Rafaela Herrera.

Tel: 27355459

Productos: comidas populares como gallo pinto, huevos revueltos, pollos, bistec de res y refrescos naturales.

Propósito: Ofrecer un servicio de calidad para satisfacer el gusto de nuestros clientes.



Miriam Edubiges Gonzales



El Pan del Bosque

Pan fresco como El Bosque Juana María Aguilar González

Programa: Participar en el proceso de elaboración de pan desde el amasado hasta su empackado final.

Hora: 3 horas

Precio: C\$ 150 por persona

Participantes: 10

Lugar: Casa de María Aguilar, Comunidad El Bosque

Productos: Tortas, semitas, pan simple, picos, galletas, polvorón, roscas.

Propósito: Dar a conocer la experiencia de desarrollo de la familia, mediante la elaboración del Pan.



Brisas del Rio Coco

Produciendo el plátano de la mejor calidad

Experimenta la vida del campo en la finca con Brisas del Rio Coco.

Programa: Presentar de labores del cultivo de plátano, guayabas, degustación de estos productos.

Tiempo: 4 horas **Precio:** C\$ 150

Participantes: 10

Lugar de reunión: Comunidad Panalí, casa de Apolonio Fajardo.

Tel: 86909955

Productos: Plátanos, guayabas, papayas, yuca y chayotes

Propósito: Compartir con los visitantes las ventajas de la diversificación de cultivos en la finca.



Emiliano Chavarria Fajardo

Programa: Demostrar la elaboración de piezas de oro, plata; de forma artesanal, desde el fundido hasta el armado.

Tiempo: 3 horas **Precio:** C\$ 200.

Participantes: 5

Lugar de reunión: Parque central, 1 c al oeste y 1c al sur, mano derecha **Tel:** 86579266

Productos: Prendas de oro, plata (aritos, pulseras, cadenas, anillos de graduación, etc)

Propósito: Darnos a conocer como los mejores en elaboración de prendas en oro y plata.

Joyería Sandoval Armas

Enoc Sandobal Aráuz



Nos especializamos en satisfacer el gusto del cliente.



Aprovechamos todo lo que producimos

Agro transformación de frutas y hortalizas

Grupo de Mujeres Las Amigas

Programa: Elaborar con nosotras los diferentes productos, entre ellos mermeladas, jaleas, encurtidos y especias.

Tiempo: 5 horas **Precio:** C\$ 150

Participantes: 15

Lugar: Casa de las mujeres, Comunidad San Bartolo.

Productos: Mermeladas de frutas tropicales, encurtidos de hortalizas y verduras frescas.



Propósito: Que los participantes conozcan como dar valor agregado a las hortalizas y verduras.

El sabor de la comida popular Comedor los tres José

Rita Irene Castillo Olivas.



Programa: Elaboración de comida popular

Tiempo: 3 horas

Precio: C\$ 150

Participantes: 10 personas

Lugar: Casa de Habitación, frente al campo de beisbol, comunidad San Bartolo.

Tel: 83644346

Productos: Enchiladitas, tacos, tajadas de plátanos, malangua frita, yuca frita, comidas corrientes y a la carta.

Propósito: Brindar a los pobladores de San Bartolo, mejores servicios de alimentación.



Degustando nuestra comida tradicional

Comedor y Pulpería AMALY

Rosario Gómez.



Programa: Se explicará, La historia de la comunidad, desde El Mausoleo de Héroe Nacional Calixto Tercero, también conocerán la elaboración y degustación de las comidas tradicionales.

Tiempo: 4 horas **Precio:** C\$ 150

Participantes: 20

Lugar: Casa de habitación en la comunidad de Panalí.

Tel: 89417215

Productos: Comidas y postres tradicionales.

Propósito: Ofertar servicios de alimentación a los viajeros y pobladores de la zona. y dibujar la historia de la comunidad



Hospedaje Tere

Siéntase en casa con el calor del hogar.

Miguel Angel Escobar

Programa: Disponibilidad de 17 camas en habitaciones individuales y habitaciones dobles, todas con baños compartidos.

Tiempo: 24 horas de lunes a domingo.

Precio: C\$ 80 la noche por persona.

Participantes: 17 huéspedes, 5 habitaciones dobles y 7 individuales. parqueo seguro para 10 vehículos.

Lugar: Casco urbano del municipio de Quilali.

Tel: 27355073

Propósito: Brindar un lugar de descanso a los visitantes



HOTEL JACKSON

Brindamos comodidad y calidez humana.

Santos Vásquez Rodríguez

Programa: Disponibilidad de 20 camas en habitaciones individuales y 28 camas en habitaciones dobles, todas con baños individual.

Hora: 24 horas de lunes a domingo.

Precio: C\$ 400 con aire acondicionado.

C\$ 250 en habitaciones individuales.

C\$ 300 en habitaciones dobles.

Participantes: 20 huéspedes en habitaciones individuales, 28 huéspedes en habitaciones dobles.

Productos: HOSPEDAJE

Lugar: Casco urbano del municipio de Quilali.

Tel: 22755142

Propósito: Ofrecerle al visitante un lugar cómodo, seguro y con calidez humana.



Comedor La Amistad

La comida popular de Quilali

Maura Isabel González



Programa: Presentar como se elabora la gallina rellena en época navideña.

Hora de atención: De lunes a domingo de 6:00 a.m. 8:00 p.m. **Precio:** U\$ 5

Participantes: 20

Lugar: Parque 1/2 c. al norte.

Tel: 27355050

Propósito: Promover la comida tradicional popular



Cafetín Los Manguitos

El sabor de la familia

Corina Peralta Rivera

Programa: Elaboración de su plato favorito, los tacos familiares y licuados de pura leche de vaca

Tiempo: 4 Horas **Precio:** C\$ 150

Participantes: 20

Lugar: Casa de habitación, Barrio Leonardo González.

Tel: 83650943

Productos: Tacos nicas, hamburguesas, hot-dog, emparedados, licuados de leche pura de vaca.

Propósito: ofrecer comida rápida en un ambiente familiar.

Centro Tecnológico

Cmdt. Tomás Borges



Cursos de Computación

Turnos Matutinos 3 días a la semana 9 - 11 a.m.

Vespertino: 3 días a la semana 2 - 4 p.m.

Nocturno: 3 días a la semana: de 6 - 8 p.m.

Dominical de 8 a.m. a 12 m. / de 1 a 5 p.m.

Cursos de Inglés Nocturno: de 6 a 8:30 p.m.

Sábados de 8 a.m. - 2 p.m.

Domingos de 1 p.m. - 5 PM

Tel: 81371041 Correo Electrónico: quilali.nuevasegovia@gmail.com



Restaurante El Mirador



La mejor opción para la recreación de la familia quilaliana

Mario Reynaldo Molina Castillo



Programa: Recorrido por la finca de ganado lechero, ordeño, visita a la cascada de la finca y al mirador.

Tiempo: 4 horas

Precio: U\$ 15 incluyendo almuerzo.

Tel.: 27355287 **Celular:** 84455102

Correo: lenernica@yahoo.es



Confeción del Buen vestir

Conoce como se desarrolla la sastrería tradicional.

Luis Alonso Hurtado



Programa: Compartir y aprender el funcionamiento de la pequeña Sastrería.

Tiempo: 4 horas **Precio:** C\$ 150

Participantes : 10

Lugar: Casa de habitación, del antiguo Centro de Salud 1½ c. al sur.

Productos: Se elaboran variedad de diseños de pantalones.

Propósito: Brindar servicio de sastrería a la población que gusta del buen vestir.



Hospedaje y Cafetín Los Coquitos

Marjory Pinell Bellorin

Nuestro hogar con calor humano es tu hogar.

Programa: Disponibilidad de 10 camas, en habitaciones individuales y habitaciones dobles, todas con baños compartidos

Hora: 24 horas de lunes a domingo.

Precio: C\$ 100 la noche por persona.

Participantes: 10 huéspedes, habitaciones dobles y individuales.

Lugar: Casco urbano del municipio de

Quilalí. **Tel:** 27355224

Productos: Hospedaje

Propósito: Brindar un lugar de descanso tranquilo y en familia.



San Ramón



La Plaza de la identidad histórica de San Ramón, fue construida en el año 2012, por el Gobierno Municipal del Poder Ciudadano, posee 9 esculturas, espacios de lectura, simulacro de túnel minero entre otros atractivos, oficina de información turística.

En cada una de las esculturas está reflejada la historia, la cultura y la idiosincrasia de nuestro municipio de tierra fértil e indígena.



UCA SAN RAMON

INTEGRACIÓN PARA EL DESARROLLO
TURISMO RURAL COMUNITARIO

Programa: Desarrolla la región para turismo de escala pequeña, con planificación para asegurar sostenibilidad social, económica, ambiental, participación activa y responsable.

Tiempo : 3 días y 2 noches

Precio: U\$ 25 por persona el día, incluye alimentación, alojamiento.

Participantes : 5

Lugar: Oficinas centrales, contiguo al Hotel y Restaurante las Orquídeas

Propósito: Brindar al turista una experiencia transformativa y concientizada, para conocer las caras, voces y cultura de la gente campesina, pequeños productores de Nicaragua de donde viene cada taza de café (de las cooperativas y también de las haciendas, las dos caras de la producción.



Tostaduría de Café El Privilegio

Produciendo y cosechando café con aroma de mujer

Mayra Gámez



Programa: Participar en el tostado de café por mujeres en la Finca El Privilegio, comunidad el Roblar, cooperativa de mujeres organizadas, productoras y procesadoras de su café, tostado y empacado del producto que degustará el visitante, acompañado de rosquillas y hornados tradicionales.

Tiempo: 1 día

Precio: C\$ 250 por persona (Incluye almuerzo y degustación de café)

Participantes: 20

Lugar: UCA San Ramón, contiguo al Hotel y Restaurante las Orquídeas

Productos: Café

Propósito: Mejorar la economía familiar y conocer sobre la vida cotidiana de las familias productoras de café, conocer sistemas productivos del café y los diferentes rubros, conocer y disfrutar de la naturaleza.



San Ramón

Asociación para el Desarrollo de Turismo Sostenible (ADETURS)

Sonia Izaguirre Sánchez, y Damaris Izaguirre Sánchez



Programa: Conocer la experiencia e historia de éxito de la asociación que promueve la competitividad de sus empresas y el desarrollo de San Ramón, como un destino turístico sostenible.

Tiempo: 2 días y 1 noche **Precio:** U\$ 25 por persona el día incluye alimentación y alojamiento

Participantes: 40

Lugar: De la Alcaldía municipal 2 C. al norte ½ c. al oeste.

Productos: Casas huéspedes – alojamiento, pintores, grupos de música tradicional, talleres de artesanías, comedores, guías turísticos, horno tradicional.

Propósito: Divulgar y Preservar la historia cultura y tradiciones del municipio.

Escuela Regional de Artes Plásticas



Rescate de nuestra cultura y tradiciones

Meyling Beatriz
Alegria Rojas

Programa: Esta escuela es una extensión de la escuela de bellas artes de Managua y en el país solo hay dos.

Tiempo: 4 horas

Precio: C\$ 150 por persona

Participantes: 10

Lugar: Escuela Regional de Artes Plásticas Meyling Beatriz Alegria Rojas

Productos: Se imparten clases de: pintura, escultura, danza, instrumentos de música tradicional.

Propósito: Formar a más profesionales en el ramo, a nivel municipal y regional.



Tierra fértil e indígena.

Hotel y Restaurante El Sueño de la Campana

Dar, Recibir y Compartir
Samary González



Programa: Alojate en ambiente confortable, acogedor y familiar. Aquí los viajeros que deseen conocer nuestro municipio, tendrá el mejor lugar para el descanso.

Tiempo: 2 día y 1 noche

Precio: U\$ 120 por persona (incluye alojamiento, alimentación y guía)

Participantes: 40

Lugar: Instalaciones del Hotel

Productos: Alojamiento, alimentación, tours, senderismo.

Propósito: fomentar el turismo social y sostenible.

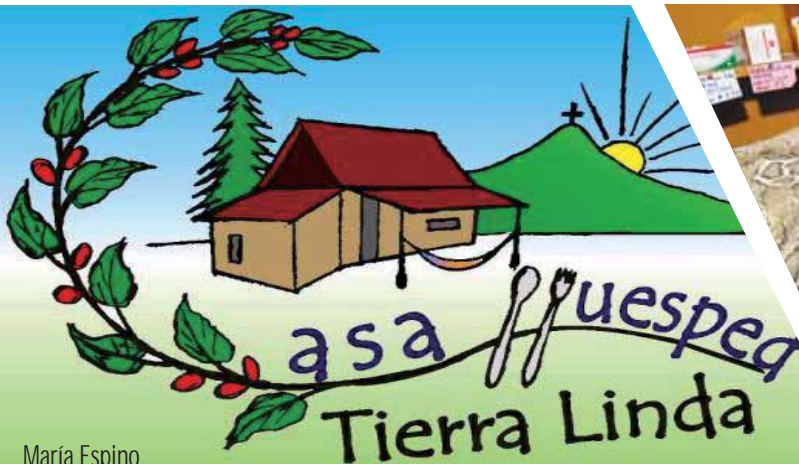

María Espino

Programa: El visitante en nuestra casa huesped es otro miembro de nuestra familia, donde compartimos nuestra cultura y tradiciones con el calor humano que caracteriza a las familias de San Ramon. ofresemos el mejor servicio de alojamiento, alimentación, lavado de ropa.

Tiempo: 1 día y 1 noche **Precio:** U\$ 25 por persona **Participantes:** 20 personas

Lugar: ADETURS de la Alcaldía 2 c. al norte y ½ c. al oeste.

Productos: Alojamiento, Alimentación, Lavado de ropa

Propósito: Mejorar la economía familiar

Farmacia Naturista Flores de Jamaica

Rescatando nuestra cultura ancestral

Margarita Sa

Programa: Recibe los servicios de consulta y tratamiento alternativos.

Tiempo: 4 horas

Participantes: 10

Precio: C\$ 150 por persona, incluye te relajante

Lugar: Iglesia Católica 1 ½ c. al oeste.

Productos: Todo en el ramo de la medicina natural.

Propósito: Ofertar a los pobladores y visitantes una opción cuidar su salud.

Albergue "El Carrilet"

"Un Nuevo Concepto"

Eduardo Zamora Blandón

Programa: Podrás conocer de la cultura, historia y tradiciones de nuestro municipio de tierra fértil e indígena y a la vez tener un buen descanso en nuestro local.

Tiempo: 2 días y 1 noche

Precio: US\$ 80 por persona (incluye alimentación, alojamiento, charlas y excursionismo)

Participantes: 20

Lugar: Oficinas centrales de la Iglesia Católica 3 c. al sur

Productos: Alojamiento, alimentación y excursionismo

Propósito: Mejorar la economía familiar y promover el destino turístico San Ramon Tierra Fértil e Indígena.



Cabaña Silian

Centro Promocional Cristiano por la Paz y la Vida, Rescatando y promoviendo nuestras raíces indígenas

Programa: Practicar el turismo comunitario con jóvenes emprendedores organizados, exponiendo el sentir de la juventud Nicaraguense.

Tiempo: 2 días y 1 noche

Precio: US\$ 120 por persona (incluye alimentación, alojamiento, charlas y senderismo)

Participantes: 22

Lugar: De la Alcaldía municipal 2 c. al norte ½ c. al oeste.

Productos: Café, alojamiento y alimentación.

Propósito: Compartir la experiencia organizativas juveniles que promueven el desarrollo de manera sostenible y amigable con el medio ambiente, teniendo como motor impulsador del turismo comunitario sconservando a nuestra madre tierra y la cultura local.



Hotel Las Orquideas



Asociación Sembrando Esperanzas Cosechando Sonrisas

Mercedes Guerrero Arista

Programa: Conocer la experiencia de los propietarios mientras disfrutas de una tarde o noche cultural amenizada con grupos de música tradicional campesina y danza folklórica, degustando un rico plato a la carta o corriente.

Tiempo: 1 día y 1 noche

Precio: US\$ 120 por persona (incluye alojamiento, alimentación)

Participantes: 40 **Lugar:** Instalaciones del Hotel

Productos: Alojamiento, alimentación

Propósito: Mejorar la economía familiar y fomentar el turismo del municipio

Programa: Es una organización no gubernamental que aglutina a más de 20 casas huéspedes y promueve proyectos educativos en el municipio.

Tiempo: 1 día y 1 noche

Precio: US\$ 35 por persona (incluye alojamiento, alimentación y guía)

Participantes: 20

Lugar: Oficina de la alcaldía municipal 1 c. al sur y ½ c. el este.

Productos: Convivencia rural y familiar.

Propósito: Mejorar la economía familiar de cada uno de los socios y fomentar el turismo sostenible.



Productos de Maracuyá

“Es mi Pasión”

Produciendo Vida, Bienestar y Pasión.

Esmilda del Tránsito Zeledón

Programa: Aprender a elaborar diferentes productos derivados de la fruta de la pasión “Maracuyá.”

Tiempo: 4 horas

Precio: C\$ 250 por persona (Se puede llevar lo que prepare)

Participantes: 20

Lugar: COMANOR

Productos: Cocteles, batidos, mermeladas, postres, flan.



Propósito: Mejorar la economía familiar y darle valor agregado a la producción de maracuyá.



Produciendo Vida, Bienestar y Pasión
COMANOR (Cooperativa de Maracuyeros del Norte)
 Enrique Arauz Sáenz

Programa: Compartir con los visitantes la historia de éxito de nuestra cooperativa, la cual contribuyó a la mejoría sustancial del nivel de vida de las familias de los Asociados aplicando dinámicas de auto gestión que ha permitido ofrecer mejores condiciones para la producción, facilitando los medios, recursos e industrialización, comercialización de la maracuyá y otras frutas tropicales.

Tiempo: 4 horas

Precio: C\$ 150 por persona

Participantes : 20

Lugar: Oficina frente a gasolinera Petronic San Ramón

Productos: Producción, venta y procesamiento de Maracuyá.

Propósito: Comunicar las experiencias que han permitido mejorar la economía familiar de cada uno de los socios y fomentar la agroindustria.



Centro Recreativo Yasica

“Un Rincón para Convivir con la Naturaleza”

Rita Ruiz

Programa: Aprender a apreciar la diversidad de flora característica del trópico húmedo, recorriendo frescos senderos entre plantas y flores exóticas de diferentes variedades de Orquídeas y Heliconias.

Tiempo: 1 día y 1 de noche.

Precio: U\$ 45.00 por persona (Incluye alimentación, alojamiento y una orquídea).

Participantes: 5

Lugar: Comunidad La Grecia – Yasica Sur.

Productos: Alimentación, alojamiento y vivero

Propósito: Mejorar la economía familiar, conocer y disfrutar de la naturaleza.



HORNO TRADICIONAL

Conservando nuestras tradiciones
Editha González

Charlas de gastronomía típica, San Ramoneña

Programa: Aquí podrás aprender a preparar los ricos Nacatamales, sopa de gallina india con albóndigas, el rico y único pan de horno, y sin faltar las riquísimas tortillas.

Tiempo: 4 horas

Precio: U\$ 6 por persona

Participantes: 20

Lugar: Alcaldía Municipal de San Ramón 2 C. al sur y 1 c. al este, casa de doña Editha. **Productos:** Nacatamales, pan de horno tradicional.

Propósito: Disfrutar la sason de la comida tradicional elaborada en las manos laboriosas de mujeres entusiastas de san ramon.



RESERVA NATURAL Y ALBERGUE DE VIDA SILVESTRE "LA HERMANDAD"

Sostenibles y Amigable con el Medio Ambiente

Programa: Los visitantes experimentarán el Agroecoturismo rural comunitario, que se oferta como alternativa a la crisis del cultivo del café, a través de la convivencia con los asociados, en algunas de las actividades culturales de la finca, sean estas, la siembra, la catación de sus productos, aprendiendo la diferencia entre la producción orgánica y convencional.

Tiempo: 3 días y 2 noches

Precio: U\$ 65.00 por Persona

Participantes: 20

Lugar: Oficinas centrales, frente a la plaza de Identidad Histórica, costado Norte

Miembro de apoyo: Sebastián Mairena.

Teléfonos: 83983412



Comedor Nelly e Hijas

"Más que un Cliente, Eres nuestro invitado"

Karen Danelia Henríquez Arauz

Programa: Degustar de la gastronomía de nuestro municipio en un ambiente confortable y familiar.

Tiempo: 4 horas: **Precio:** C\$ 150 por persona (incluye charla y alimentación)

Participantes: 20

Lugar: Comedor costado sur de la plaza de Identidad Histórica de San Ramón.

Productos: Alimentación

Propósito: Promover nuestras comidas tradicionales al mismo tiempo que se fortalece la economía local que fomente el turismo sostenible.



Tortillería Sorayda

Tortillas 100% maíz

Sorayda Blandón

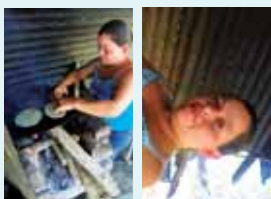

Programa: Conocer la elaboración de las tortillas de maíz, desde el nizquizado hasta salir del comal.

Tiempo: 3 horas

Precio: C\$ 50 por persona (Incluye degustación de tortilla con cuajada, o crema y frijoles.)

Participantes: 15

Lugar: Frente al Juzgado Local Único de San Ramón.

Productos: Tortillas y tostadas.

Propósito: Atender a los visitantes ofertando Provdcto Preelaborados de maíz.

PARQUE TEMÁTICO DE ORQUÍDEAS



Es un atractivo turístico auto sostenible, que ofrece un espacio de recreación para las familias y los visitantes; a su vez promueve la conservación de los recursos naturales.

El Parque Temático de Orquídeas representa un modelo para desarrollar un producto turístico sostenible, ambientalmente amigable, que sirva de motor de mejora de vida de la comunidad, aumentando la oferta turística de nuestro municipio.

Podrás realizar caminatas guiadas por los senderos, recibir charlas sobre diferentes especies de Orquídeas en un orquideario natural, charlas sobre mariposas y ranas Ojirjo.



Programa: Aprenda acerca del café orgánico cultivado bajo sombra, fuentes renovables, lombricultura, mariposas, aves y diversas poblaciones de fauna. Y disfrute de vistas panorámicas, atardeceres violáceos, cascadas y recorridos en los diferentes senderos.

Tiempo: 3 días y 2 noches

Precio: U\$ 65.00 X persona

Participantes: 20

Reunión: Oficinas Centrales, Frente a la Plaza de Identidad Histórica costado norte

Productos: 1.- Servicios de guía, 2.- Comida casera tradicional, 3.- Senderismo guiado, 4.- Servicio de transporte, 5.- Alojamiento con capacidad para 8 personas, 6.- Charlas educativas sobre: geografía regional, historia indígena, producción agroecológica, cadena del café, cooperativismo, soberanía alimentaria y ambiental.

Propósito: Dar a conocer nuestro proyecto social y la importancia de conservación de nuestro entorno natural.



Datos Generales del Municipio Quilalí



El nombre Quilalí proviene de la lengua chorotegana que significa "río de plantas saponifera", de las voces "Quilamulli", asignado a las plantas oleaginosa o saponifera y de voz "li", río. Estas plantas son conocidas popularmente como patacón, piñón, y tempate, las que tradicionalmente eran usadas por los campesinos para lavar ropa y en otros usos domésticos. En este municipio se encuentra el cerro el chipote donde se estableció el cuartel del estado mayor del General de hombres y mujeres libre Augusto Cesar Sandino.

Como municipio fue fundado en 1920, bajo la administración del Presidente Emiliano Chamorro, a raíz del descubrimiento del yacimiento de oro. Está ubicado en las coordenadas; 86° -52' - 57" y 86°-08' -59" longitud oeste y de los paralelos 13-27' -27" y 13°-41' - 00 latitud norte. Cuenta con una extensión territorial de 339 kms 2, a una altitud de 1269 msnm, con una población de 30, 418 habitantes.

Límites geográficos y derroteros.

Norte: Con el municipio de Jicaro y Murra.

Sur: Con el municipio de Santa María de Pantasma, departamento de Jinotega.

Este: Con el municipio de Wiwili.

Oeste : Con el municipio de San Juan del Río Coco del Departamento de Madriz.

Sitios históricos relevantes.

Cerro el Chipote. Cuartel y pista de aterrizaje del general Augusto Cesar Sandino.

Ciudad Vieja, actualmente en la comunidad de Panali donde se asentaron los primeros habitantes de Nueva Segovia.

Caulatú se dan los primeros enclaves o cese al fuego para las negociaciones y ponerle fin a la guerra de la década de los 80.

Datos Generales del Municipio San Ramón



El Municipio de San Ramón, fue fundado el 31 de agosto de 1904, está ubicado a 12 km. al noreste de la cabecera departamental de Matagalpa, y a 142 km. al norte de la ciudad de Managua (capital de la República). Con una altitud promedio de 700 metros sobre el nivel del mar, hace que tenga una temperatura media anual entre 20° y 26° C; situándose entre las Coordenadas 12° 55' latitud norte y 85° 50' longitud oeste.

- Limita al norte con el municipio del Tuma – La Dalia.
- Limita al sur con el municipio de Muy Muy.
- Limita al oeste con Matagalpa.
- Limita al este con el municipio de Matiguas.

Su extensión territorial es de 487 km², con una población de 38,392 habitantes, aproximadamente distribuidos en

un centro poblado urbano, conformado por 11 barrios, 6 micro regiones y 57 comunidades rurales concentradas. San Ramón cuenta con una población aproximada de 38,392 habitantes, correspondiendo el 49.42% hombres (18,479) y el 50.58% mujeres.

Sitio Histórico Mina La Reyna: Fundada en 1935 por ingleses y norteamericanos, acogió a muchos de los pobladores de los alrededores, donde llegó a tener hasta 2000 trabajadores, hoy solo se puede observar la cueva que se extiende por cientos de metros dentro de la tierra y que ha sido utilizado como atractivo turístico e histórico.

Esta mina es uno de los recursos turísticos más importante del municipio debido a toda la historia que posee, todavía hay personas que cuentan las experiencias de trabajar en las entrañas de la tierra.



INIFOM

Instituto Nicaraguense
de Fomento Municipal



Gobierno de Reconciliación
y Unidad Nacional

Alcaldía del Poder de la
Familia de Quilalí



Alcaldía Municipal
San Ramón



Agencia de Cooperación
Internacional del Japón

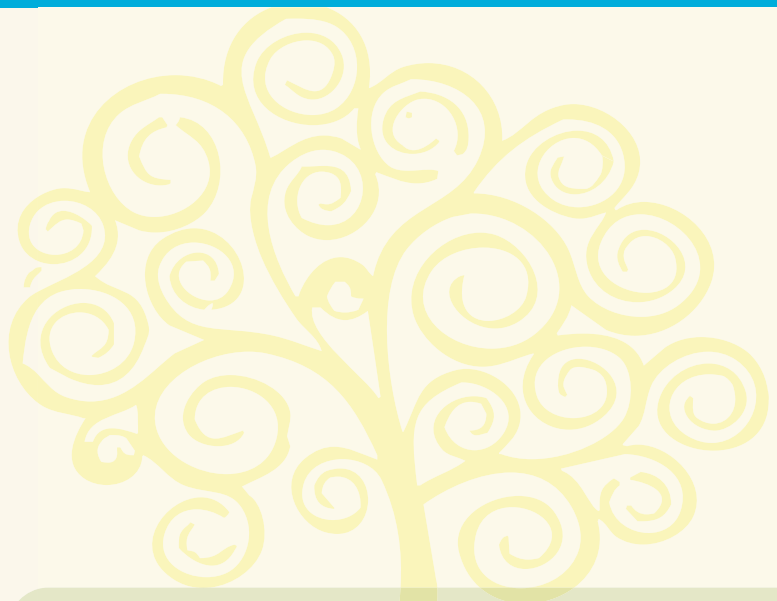

Para realizar las coordinación y participar en
las actividades vivenciales, contactarse con:

Referencias:

Leonardo Córdoba Ponce

- Cargo: Director de Servicios Municipales Alcaldía Quilalí.
- Celular: 88299308
- Correo electrónico: leoardc@yahoo.es

Carla Tinoco

- Cargo: Responsable de oficina de atención y promoción de pequeños negocios
- Celular: 87130279
- Correo Electrónico: ctrgateway80@yahoo.ca

Este Contenido fué Producido por:



Diseño Gráfico, Diseño Industrial, Diagramación Revistas,
Catálogos, Web, Cobertura eventos, Publi-Reportajes, Comunicación,
Video Producciones, Fotografía Publicitaria Conceptual Diseño de
Proyectos y Audiovisuales
Diga, Artes y Diseños

Tel: 22481544 / Cel: 8481-1812 / 8947-1343 / 8712-0042 / 8895-9109
dimmmr@gmail.com / artesydisenospublicidad@hotmail.es

