

OTRAS MODALIDADES DE COOPERACIÓN

Cooperación de Seguimiento – Follow Up

Es una modalidad del esquema de Cooperación Técnica que permite promover los resultados de las cooperaciones ejecutadas con anterioridad. Así también se aplica para apoyar las actividades de difusión de las técnicas adquiridas por los ex becarios a través del Programa de Capacitación.

Alianza con el Sector Público - Privado

Es un esquema de cooperación a través del cual la JICA ofrece apoyo de gran alcance para producir mejores resultados de desarrollo de manera eficiente y efectiva a través de la colaboración con el sector privado. Estos esfuerzos han contribuido a crear empleo, oportunidades de negocios, desarrollo de recursos humanos y mejora de tecnologías en los países receptores.

Programa de Socios – Japan Desk

Es un esquema de cooperación técnica de la JICA, a través del cual la sociedad civil de Japón (ONG, Universidad, Gobierno Local, etc.), presenta una propuesta de proyecto a la JICA, y solicita el financiamiento para la ejecución del mismo.

Asociación para la Investigación Científica y Tecnológica para el Desarrollo Sustentable (SATREPS)

Es un programa de JICA y de la Agencia de Ciencia y Tecnología de Japón (JST) diseñado para promover la investigación de proyectos enfocados en los temas globales (ambiente y energía, recursos biológicos, prevención de desastres, enfermedades infecciosas, etc.) y las necesidades sociales de los países en desarrollo, que involucra a socios investigadores del Japón y de los países receptores, mejorando el desarrollo de recursos humanos y la capacidad de investigación del país receptor a través del trabajo conjunto.

Asistencia o Auxilio en caso de Emergencia ante Desastres

Es una modalidad de asistencia que ofrece el Gobierno del Japón ante situaciones de emergencia que afronta un país a consecuencia de desastres naturales y accidentes. Consiste en el envío de equipos de profesionales, materiales e insumos para asistir a damnificados.

Asistencia a la Sociedad Nikkei

El Gobierno del Japón, a través de la JICA, asiste y apoya a la Sociedad Nikkei mediante becas de capacitación, envío de voluntarios y subsidios a las organizaciones.



LA ORGANIZACIÓN

La Agencia de Cooperación Internacional del Japón (JICA), es el organismo ejecutor de Asistencia Oficial para el Desarrollo (AOD) del Gobierno de Japón, y es la Agencia de asistencia bilateral más grande del mundo, asistiendo a más de 150 países con aproximadamente 100 oficinas en el extranjero.

La JICA apoya la resolución de los problemas de los países en vías de desarrollo utilizando las herramientas más adecuadas a través de diferentes esquemas de cooperación y un enfoque combinado concebido en función de la región, el país y la problemática a los que se destinan.

MISION

JICA, de acuerdo con la Carta de la Cooperación para el Desarrollo, trabajará por la seguridad humana y por el crecimiento de calidad.

VISION

Guiar al mundo con lazos de confianza.

JICA, junto con sus socios, tomará la iniciativa para forjar lazos de confianza en el mundo; trabajando por un mundo libre, pacífico y próspero, donde la gente pueda encontrar un mejor futuro y explorar sus diversos potenciales.



Dirección: Mcal López esq. Cruz del Chaco, Edificio CITIBANK CENTER, 5to. Piso
Tel: (+595)21-608400 al 404 Fax: (+595)21-608406
Correo electrónico: po_oso_rep@jica.go.jp URL: www.jica.go.jp/paraguay
Facebook: www.facebook.com/jicaparaguay



Agencia de Cooperación Internacional del Japón



Representación de JICA en Paraguay

PRINCIPALES MODALIDADES DE COOPERACIÓN

Cooperación Técnica

Es un esquema de asistencia enfocado a la formación de recursos humanos, elevando el nivel técnico y mejorando la capacidad de consolidar los sistemas y estructura organizacionales de un país a través de la asistencia técnica de expertos japoneses y de terceros países, capacitación y entrenamiento de contrapartes en el extranjero y provisión de equipamientos necesarios para la ejecución del proyecto.

Cooperación Financiera Reembolsable

Es un préstamo a largo plazo con tasas de interés relativamente bajas en comparación al mercado, para proyectos de mejoramiento de la infraestructura que contribuya al desarrollo económico y social del país.

Cooperación Financiera no Reembolsable (Donación)

Es una forma de asistencia financiera, sin obligación de reembolsos, para la ejecución de proyectos vitales para el desarrollo socioeconómico ante la necesidad de dar solución a una situación que requiera respuesta a mediano plazo. Esta modalidad se aplica a aquellas inversiones en las que es difícil de obtener un crédito debido a su baja rentabilidad financiera.

Programa de Capacitación en Japón - Programa de Co-Creación de Conocimientos (Knowledge Co-Creation Program KCCP)

La JICA ofrece anualmente al Gobierno del Paraguay becas en el marco de su Programa de Co-Creación de Conocimientos (KCCP), orientados a profesionales técnicos y funcionarios de instituciones gubernamentales, Institutos de Investigación, Gobiernos Regionales, Gobiernos Departamentales y Organizaciones sin fines de lucro.

Programa de Envío de Voluntarios Japoneses

Es una modalidad en donde ciudadanos japoneses con capacidades técnicas y experiencias en áreas específicas, se postulan como voluntarios para asistir y apoyar las iniciativas y programas de las instituciones solicitantes.



PRINCIPALES PROYECTOS

Eje Económico

AGRICULTURA Y GANADERÍA SOSTENIBLE

- Comercialización y Exportación
- Inocuidad y Calidad
- Tecnologías de producción
- Igualdad de género



INFRAESTRUCTURA ECONÓMICA

- Inversiones en Vías de Transporte y Logística
- Mejoramiento de Clima de negocios
- Atracción de Inversiones Extranjeras
- Integración Regional



DESARROLLO INDUSTRIAL

- Fortalecimiento de la Capacidad de gestión.
- Educación técnica superior.
- Formación profesional.
- Formación de formadores e instructores.

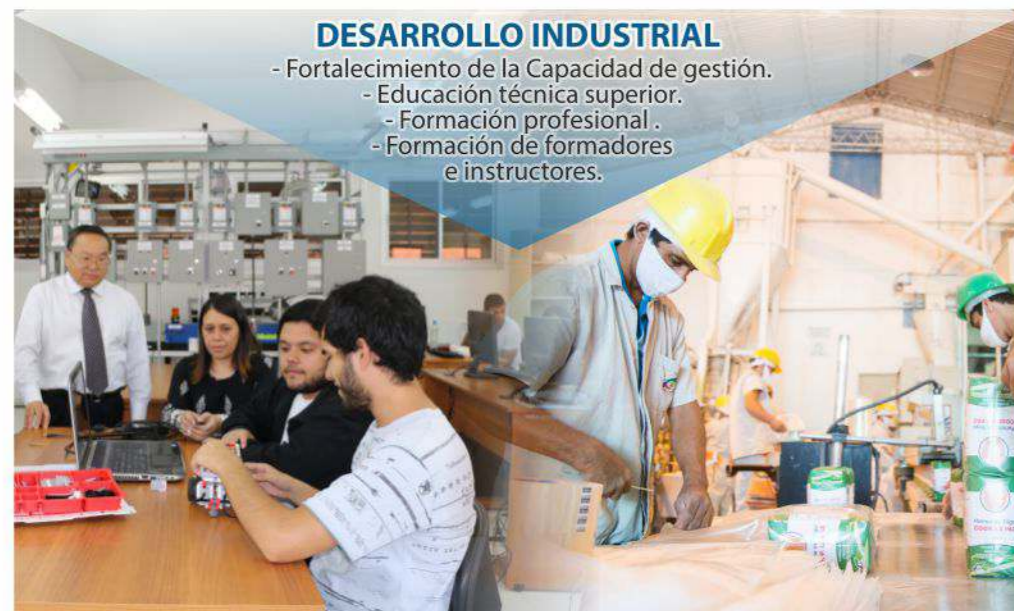

PROGRAMAS DE COOPERACIÓN

EJE ECONÓMICO

AGRICULTURA Y GANADERÍA SOSTENIBLE (COMERCIALIZACIÓN Y EXPORTACIÓN)

INFRAESTRUCTURA (MEJORA DEL CLIMA DE NEGOCIOS)

DESARROLLO INDUSTRIAL (FORMACIÓN TÉCNICA PROFESIONAL)

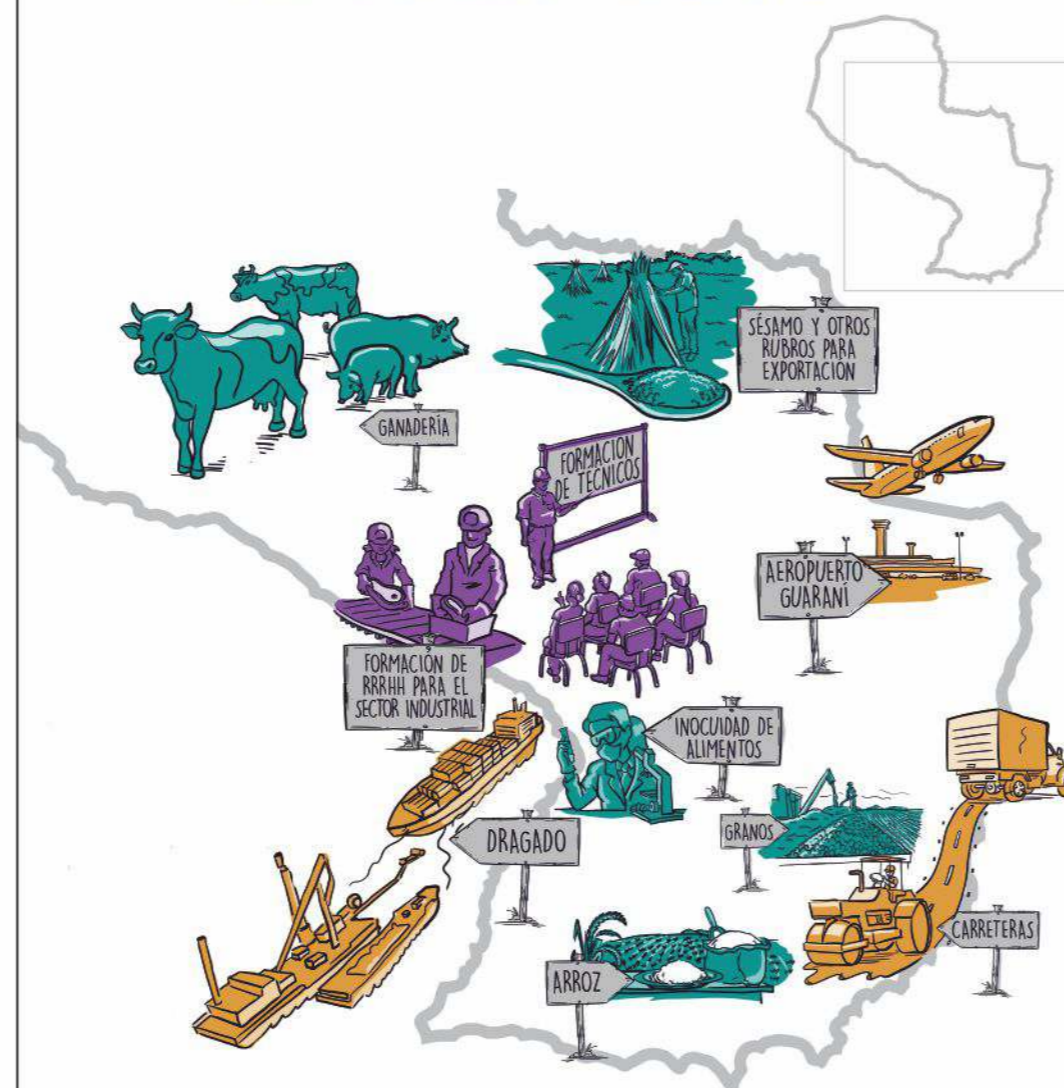

EJE SOCIAL

AGUA Y SANEAMIENTO

DISCAPACIDAD Y DESARROLLO

ATENCIÓN PRIMARIA DE SALUD Y SALUD NUTRICIONAL

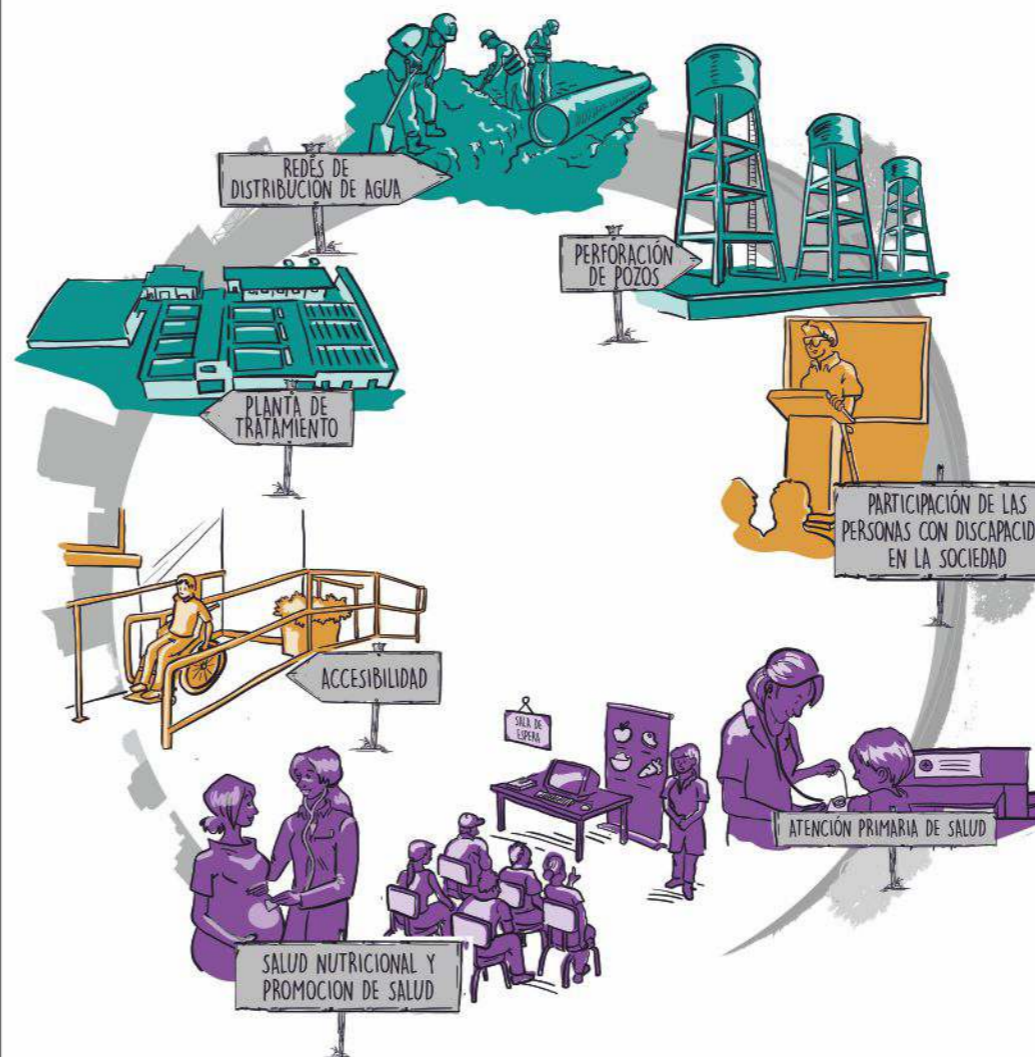

PRINCIPALES PROYECTOS

Eje Social

AGUA Y SANEAMIENTO

- Sistema de Provisión de agua potable.
- Redes de Distribución de agua.
- Sistema de Saneamiento.



DISCAPACIDAD Y DESARROLLO

- Capacitación para la Igualdad en la Discapacidad (CID).
- Accesibilidad.
- Inclusión de las Personas con Discapacidad.
- Educación inclusiva.



ATENCIÓN PRIMARIA DE SALUD Y SALUD NUTRICIONAL

- Educación Permanente de RRHH de Salud.
- Fortalecimiento de la Unidad de Salud de la Familia.
- Prevención de las enfermedades crónicas no transmisibles.

