

Indicadores de Logros

- Los grupos formados por iniciativa propia son organizados mediante métodos participativos.
- Los miembros de los grupos están calificados en técnicas compatibles con el ambiente.
- Se incrementa la cobertura arbórea en áreas críticas y de interés común mediante la actividad de los miembros de los grupos, contribuyendo con la restauración de los suelos.
- El servicio de extensión es acorde con las necesidades de los miembros de las comunidades y los planes del área es brindado por funcionarios de ANAM.
- Los miembros de las comunidades son sensibilizados sobre la importancia del uso adecuado de los recursos naturales y la conservación del ambiente en el área del proyecto.
- Se cuentan con planes de uso de fincas que contribuyen al ordenamiento ambiental territorial de la cuenca y a la conservación del Parque Chagres elaborados y en proceso de implementación por los miembros de los grupos.

ÁREAS DE INTERÉS PARA EL PROYECTO DE DESARROLLO COMUNITARIO PARTICIPATIVO Y MANEJO INTEGRADO DE LA SUBCUENCA DEL LAGO ALHAJUELA

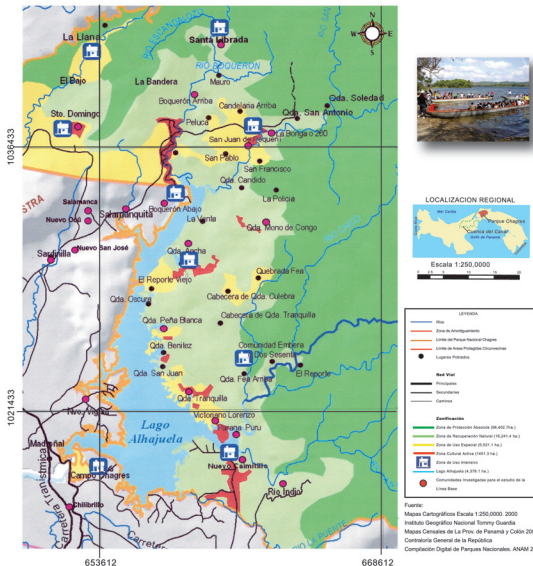

Fuente: Mapas Cartográficos Escala 1:250,000, 2000. Instituto Geográfico Nacional Tommy Guardia. Mapas Catastrales de La Prov. de Panamá y Colón 2000. Contraloría General de la República. Compilación Digital de Parques Nacionales. ANAM 2004.

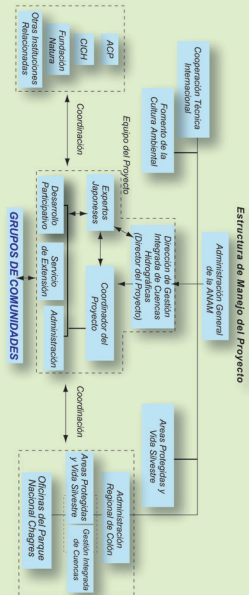

Actividades del Proyecto

El proyecto llevará a cabo de forma participativa, actividades de extensión y apoyo para los productores y productoras.

- Cursos de capacitación para los productores y productoras, en temas de interés relacionadas con técnicas de producción compatible con el medio ambiente.
- Organización de los grupos comunitarios.
- Actividades de educación ambiental.
- Coordinar con otras instituciones y otros proyectos.
- Desarrollo de técnicas apropiadas.
- Análisis de mercado.
- Entre otras.

Cooperación Técnica

JICA colabora con la ejecución de este proyecto mediante el envío de consultores de la empresa Taiyo Consultants Corporation Ltd, además, junto con la ANAM, suministra el equipo necesario, para el buen funcionamiento del mismo y brinda capacitación técnica del personal panameño en Japón.

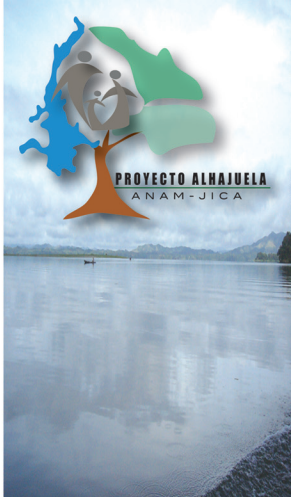

La Oficina Temporal del proyecto está ubicada en la Autoridad Nacional del Ambiente (ANAM), en Albrook, Edificio 804, Nivel Central

Telf. 500-0855 / 0852 Extensión: 4494



Proyecto Alhajuela

“Proyecto de Desarrollo Comunitario Participativo y Manejo Integrado de la Subcuenca del Lago Alhajuela”



El Proyecto

El Proyecto de Desarrollo Comunitario Participativo y Manejo Integrado de la Subcuenca del Lago Alhajuela, es ejecutado por la Autoridad Nacional del Ambiente (ANAM) con la cooperación técnica de la Agencia de Cooperación Internacional del Japón (JICA). En los proyectos ejecutados entre ANAM y JICA se han establecido marcadamente el ciclo del proyecto, el cual consta de cuatro etapas: planificación, ejecución, monitoreo y evaluación.

Objetivos

Este proyecto espera mejorar el nivel de vida y calidad del ambiente de las comunidades en situación de pobreza del sector este de la Cuenca Hidrográfica del Canal de Panamá. Para ello, se espera utilizar técnicas de producción sostenible implementadas mediante métodos participativos y compatibles con el ambiente, las cuales serán practicadas por los grupos establecidos a través del sistema de extensión de la ANAM.

Duración

El proyecto tendrá una duración de 5 años, contados a partir del 1 de agosto del año 2006.