

Quebrada Fea

Herreranos en el Chagres

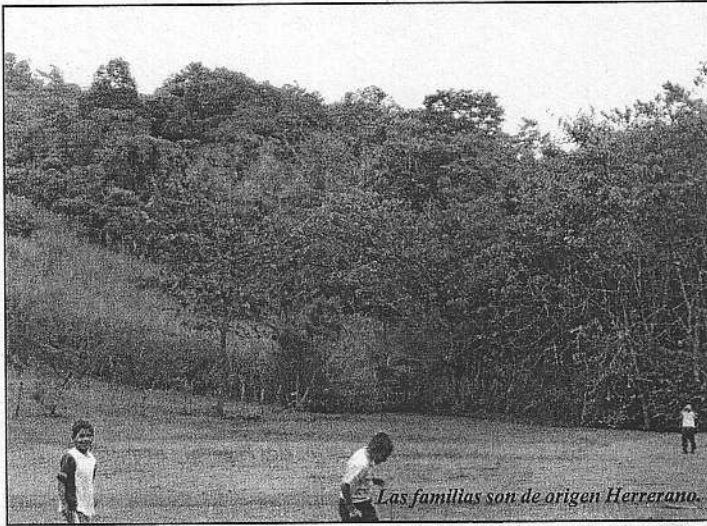

Las familias son de origen Herrerano.

La comunidad de Quebrada Fea se encuentra localizada dentro de los límites del Parque Nacional Chagres, en el corregimiento de Chilibre, Distrito de Panamá.

Por medio de transporte acuático se llega hasta la comunidad de Peñas Blancas y desde allí, caminando, se llega a Quebrada Fea.

La distancia desde el embarcadero de Nuevo Vigía hasta esa comunidad es de 10.4 km.

La población, según el Censo de Población y Vivienda del año 2000, era de 27 habitantes (17 hombres y 10 mujeres), pero los moradores dicen que en realidad son 63 personas las que ahí conviven, todas familias oriundas de la provincia de Herrera.

Los fundadores de Quebrada Fea antes residían en el sector de Bayano, pero cuando se hizo la represa y el lago en los años 70, fueron reubicados a las tierras que hoy habitan.

Los moradores del poblado se aseguraron de que su comunidad no quedara a orillas del Lago Alhajuela como las otras comunidades que están localizadas en sus orillas.

Infraestructura Comunitaria

Quebrada Fea tiene un acueducto rural por gravedad que abastece de agua a la mayoría de las viviendas. La toma de agua se encuentra localizada en los terrenos del señor

Osvaldo Hernández.

En cuanto a las telecomunicaciones se espera que en el futuro llegue la señal para teléfonos públicos o de celulares a la comunidad, ya que en algunos cerros cercanos se logra enlace con otros pueblos, vía celular.

En Quebrada Fea hay 15 viviendas con estructuras de madera, piso de tierra y techo de zinc.

Existe una escuela primaria multigrado dotada de comedor y cocina, además de aula de clases.

La maestra chorrerana Omaira Samaniego Reyes atiende a la población estudiantil a nivel primario. Para continuar estudios secundarios los jóvenes deben acudir a la Escuela de Salamanca.

Situación Socio económica

La mayoría de las familias tienen un huerto en donde cultivan productos variados que son parte de su dieta, entre ellos maíz, frijoles, yuca, oteo, jengibre y culantro. Estos últimos dos productos también los venden, lo que constituye la principal entrada económica de la comunidad.

Son muy organizados a la hora de procurar su sustento: las familias se ponen de acuerdo para la preparación inicial de la tierra, siembra, cosecha y para el traslado de los productos hasta el mercado de Abastos, en la Ciudad de

Panamá.

Las ganancias que deja la venta del culantro y del jengibre les sirve para reabastecerse de aquellos productos que son necesarios en la comunidad y que no producen, tales como la sal, el azúcar, aceite, entre otros. Los excedentes se distribuyen entre todos.

El alto costo del transporte acuático y del taxi en Nuevo Vigía para trasladar sus productos hasta la ciudad, es una de las dificultades que enfrentan.

A pesar de ello, con sacrificio, pero con mucha solidaridad luchan por salir adelante cada día.

Situación de la salud

Para atenderse cuando hay quebrantos de salud, se trasladan hasta la comunidad de Quebrada Ancha (localizada en el Parque Nacional Chagres).

En caso de malestares y urgencias, acuden al puesto de Salud de Salamanca o a la Policlínica de Nuevo San Juan, en el corregimiento de Nuevo San Juan. En casos extremos de urgencia se dirigen al Hospital San Miguel Arcángel, en el distrito de San Miguelito.

Organizaciones Comunitarias

Entre los grupos organizados con que cuenta la comunidad, tenemos el Club de Padres de Familia y la Junta Administradora de Agua. También existe un Delegado de la Palabra de la Iglesia Católica.

Los moradores han participado en talleres de agricultura orgánica con la Agencia de Cooperación Japonesa (JICA), en Boquerón. Además, organizan actividades recreativas para recoger fondos.

Quebrada Fea es una comunidad pequeña, pero con fuertes lazos de organización comunitaria, familiar, productiva y cultural.

(Colaboración de José Checa, de la Unidad de Manejo de Cuenca de la ACP)



¿Sabías que hay un ave que puede durar hasta tres años volando? Pues sí, se trata del vencejo, un pájaro parecido a las golondrinas que conocemos.

Es el ave que pasa más tiempo sin pisar la tierra. Ellos están hechos para pasar toda su vida en los aires, comen, duermen y copulan volando. ¿Como lo hacen? Están diseñados de esa manera pues cuentan con alas falciformes, cola corta de horquilla poco profunda, boca muy ancha y grande rematada con un pico pequeño.

Únicamente se posan para poner los huevos, incubarlos y criar a sus polluelos. Las crías abandonan el nido por la mañana volando súbitamente, sin necesidad de aprendizaje previo, y no retornan a él jamás.

El vencejo común se alimenta de minúsculos insectos voladores (plancton aéreo) que atrapa con su amplio pico que mantiene constantemente abierto al volar. También recoge al vuelo los materiales con los que construye el nido. De noche, estas aves se elevan hasta los 2.000 metros de altura y allí duermen, volando. Durante su sueño el aleteo se reduce de los habituales 10 movimientos por segundo a tan sólo siete. (Tomado de *Planeta Curioso.com*)