

# PROYECTO DE DESARROLLO RURAL INTEGRAL SOSTENIBLE EN LA PROVINCIA DE CHIMBORAZO



## MATERIAL DIDÁCTICO DE DESARROLLO RURAL PARTICIPATIVO MODULO I: ASOCIATIVIDAD



Agencia de Cooperación  
Internacional del Japón



Gobierno Autónomo Descentralizado  
de la Provincia de Chimborazo



Fomento Productivo



UNIDAD DE EMPRENDIMIENTOS



Ministerio  
de Agricultura, Ganadería,  
Acuicultura y Pesca



Ministerio  
del Ambiente



Ministerio  
de Salud Pública



Ministerio  
de Educación



# LÁMINA Nº 1

PROBLEMAS POR TRABAJO INDIVIDUAL  
KIKINLLA LLANKAKPI IMALLA LLAKIKUNA





**LAMINA N° 2**

**PRODUCCIÓN ASOCIATIVA  
TANTARISHPA PUKUCHINAMANTA**





**INSUMOS AGRICOLAS**





**LÁMINA Nº 4**

**VENTA ASOCIATIVA  
TANTARISHPA KATUNAMANTA**





# LÁMINA Nº 5

TRABAJO CONJUNTO VS TRABAJO INDIVIDUAL  
TANTARISHPA LLANKANAMANTA "CHIMPAPURASHUN" KIKINLLA LLANKANAWAN

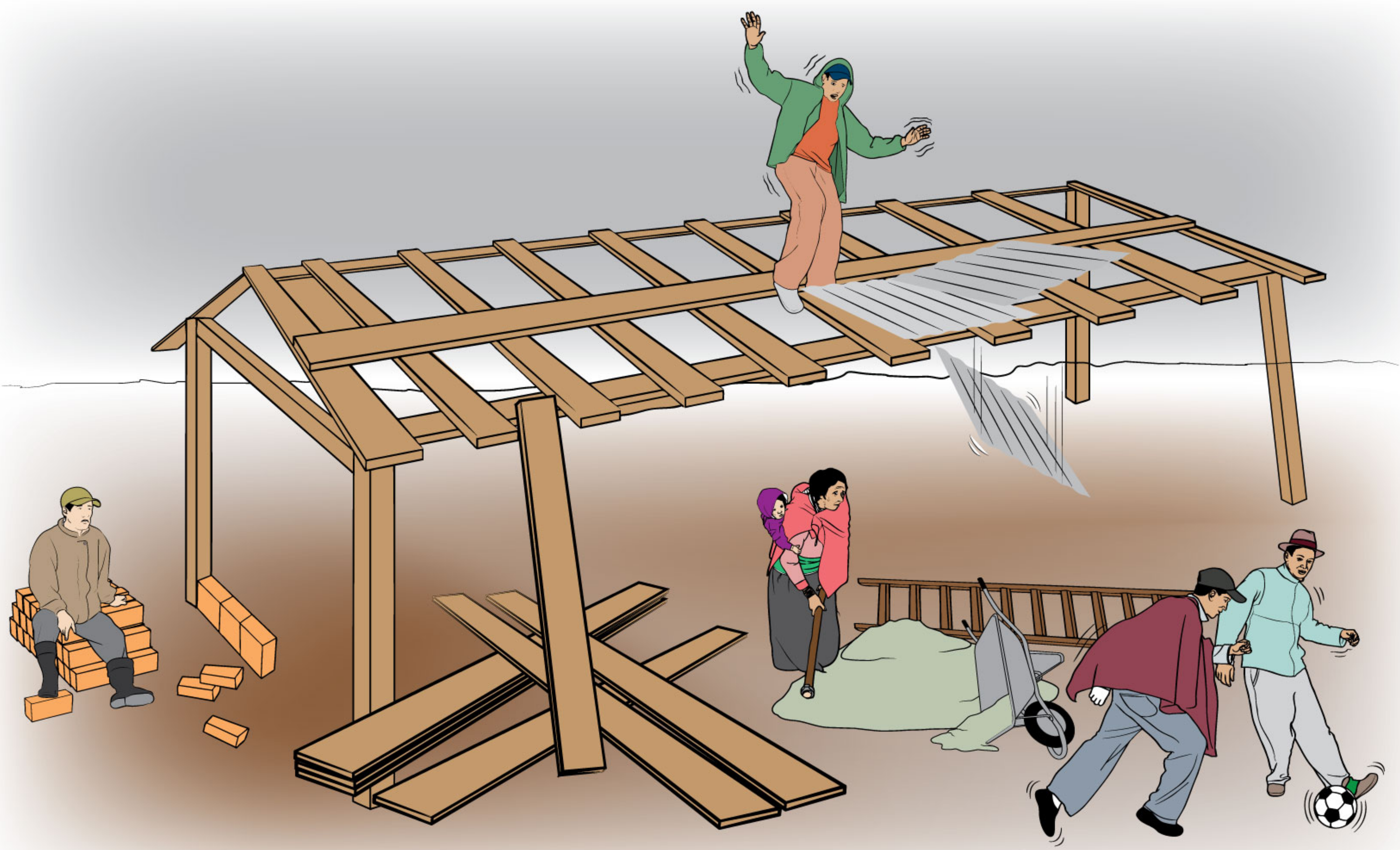







**LÁMINA N° 7**

**EQUIDAD DE GÉNERO  
WARMIPASH, KARIPASH PAKTA RURAYKUNAMANTA**





**ASOCIACIÓN DE  
PRODUCTORES**

**ACUERDOS**

- *NOMBRE DE ASOCIACIÓN*
- *OBJETIVOS*
- *MIEMBROS*
- *DIRECTIVA*
- *PLAN DE TRABAJO*
- *CAJA COMUNITARIA*
- *REGLAMENTO INTERNO*

**DIRECTIVA**









**PRESIDENTE/A**



**TESORERO/A**



**SECRETARIO/A**



**COORDINADOR/A DE...**

















## **ORDEN DEL DÍA**

- 1. BIENVENIDA**
- 2. CONSTATACIÓN DE QUORUM**
- 3. APROBACIÓN DEL ACTA ANTERIOR**
- 4. INFORME DE ACTIVIDADES**
- 5. INFORME ECONÓMICO**
- 6. PROBLEMÁTICAS Y SOLUCIONES**
- 7. PLAN DE TRABAJO Y RESPONSABILIDADES**
- 8. ACUERDOS Y COMPROMISOS**
- 9. CLÁUSULA**





# **10 CLAVES DE ASOCIATIVIDAD SOSTENIBLE**

**1. Participación Voluntaria**

**2. Objetivo Común**

**3. Comunicación**

**4. Responsabilidad**

**5. Puntualidad**

**6. Transparencia**

**7. Iniciativa Propia**

**8. Equilibrio de**

**Ventajas Individuales**

**9. Decisión Democrática**

**10. Aprender Haciendo**

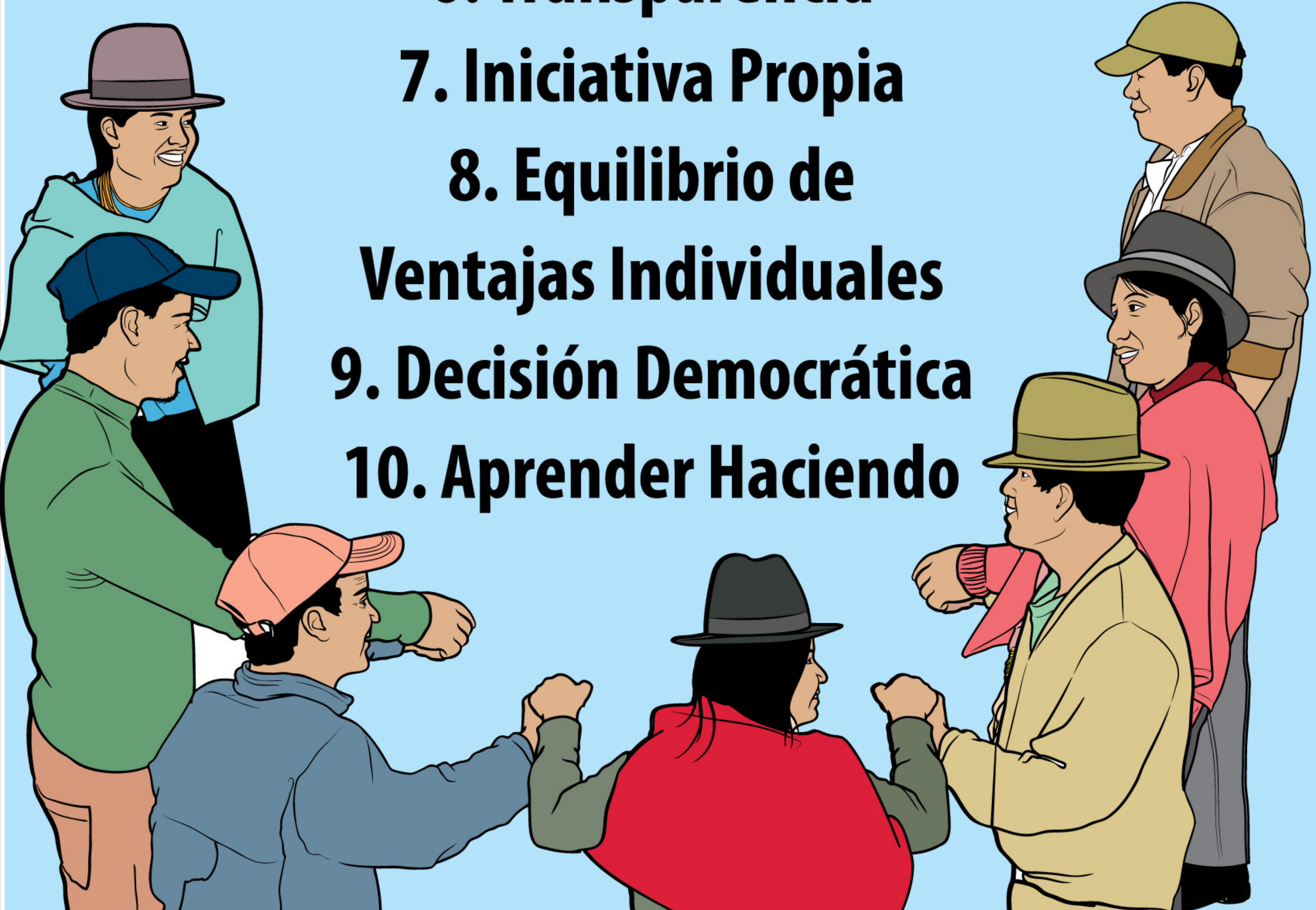



# LÁMINA Nº 16

## COMUNIDAD MEJORADA AYLLU LLAKTA ALLITUKUSHKAMANTA







Publicación financiada por la **Agencia de Cooperación Internacional del Japón (JICA)**.

Elaborado por la Unidad de Desarrollo Participativo y Asociatividad, Proyecto de Desarrollo Rural Integral Sostenible en la Provincia de Chimborazo (Proyecto Minka Sumak Kawsay), República del Ecuador en Febrero de 2013.

Los miembros del equipo de la elaboración son:

**MS.c. Toshiaki Kurihara** (Maestría en Desarrollo Económico de Comunidad, Experto de JICA en Desarrollo Participativo).

**Ing. Rubén Aucancela Chimbolema** (Ingeniero en Ecoturismo, Coordinación de Fomento Productivo, GADPCH).

**Ing. Verónica Cruz** (Ingeniera Agrónoma; Ministerio de Agricultura, Ganadería, Acuacultura y Pesca).

**Ing. Freddy Abarca** (Ingeniero en Diseño Gráfico, Ministerio del Ambiente).

**Ing. Lucía García** (Ingeniera Agroindustrial, GADPCH).

**Lic. Hugo Zavala** (Licenciado en Gestión para el Desarrollo Local sostenible, Coordinación de Gestión Social, GADPCH).

**Ing. Luis Alberto Macas Rivera** (Ingeniero Agrónomo, GADPCH).

**Dirección de la Oficina del Proyecto:** Primera Constituyente y Carabobo (esq.); Riobamba, Provincia de Chimborazo, Ecuador.(Telf.: (+593) 32 960209)

**Grupo Ingenioz** (Diseño e Ilustración)