



REPUBLICA DE HONDURAS

MAPA DE AREAS PROTEGIDAS Y CORREDORES BIOLÓGICOS



MAR CARIBE O DE LAS ANTILLAS

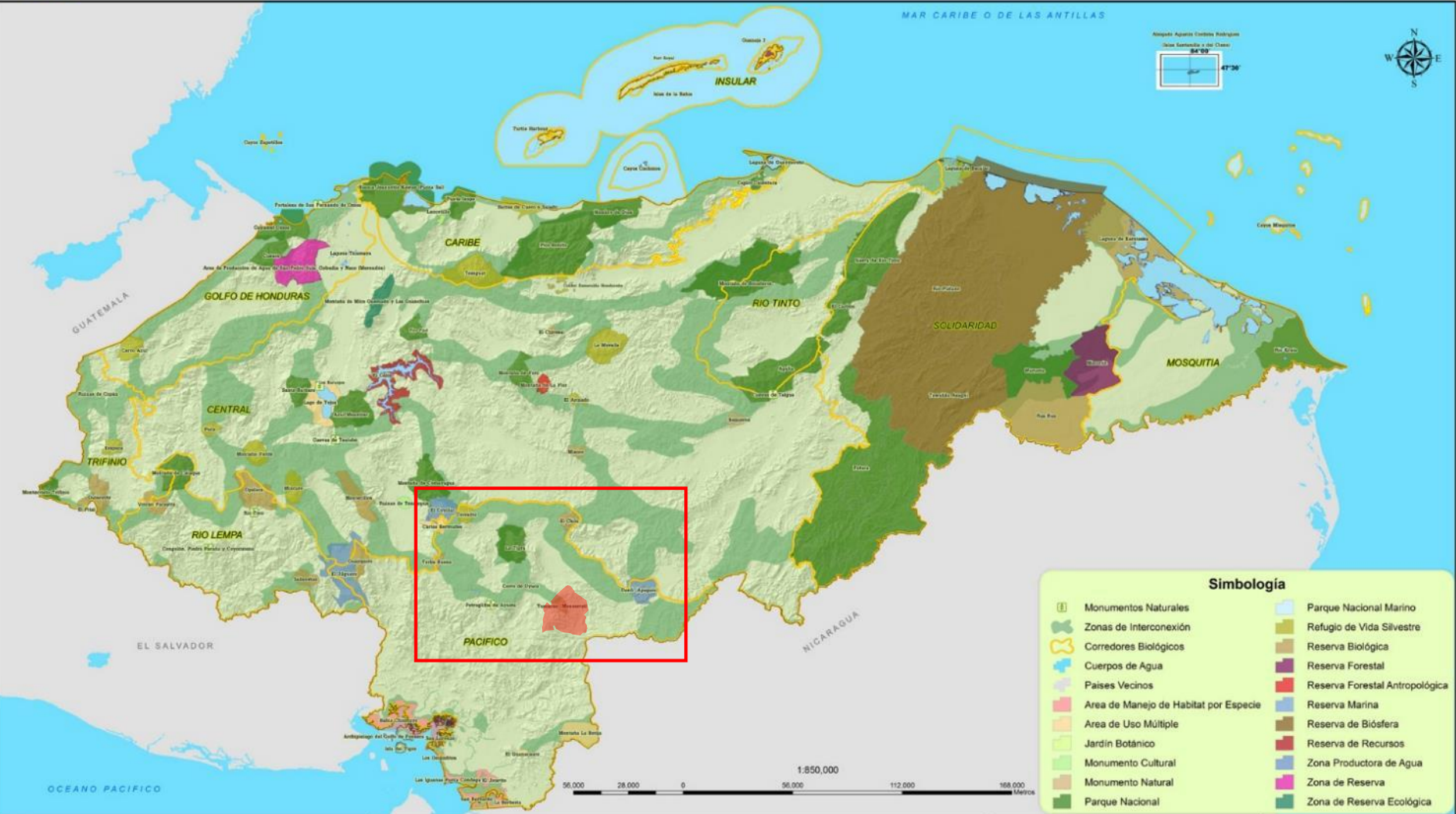

Simbología			
	Monumentos Naturales		Parque Nacional Marino
	Zonas de Interconexión		Refugio de Vida Silvestre
	Corredores Biológicos		Reserva Biológica
	Cuerpos de Agua		Reserva Forestal
	Países Vecinos		Reserva Forestal Antropológica
	Área de Manejo de Hábitat por Especie		Reserva Marina
	Área de Uso Múltiple		Reserva de Biósfera
	Jardín Botánico		Reserva de Recursos
	Monumento Cultural		Zona Productora de Agua
	Monumento Natural		Zona de Reserva
	Parque Nacional		Zona de Reserva Ecológica

1:850,000
50,000 20,000 0 50,000 112,000 188,000 Metros

Referencias:
 Instituto Nacional de Conservación y Desarrollo Forestal, Áreas Protegidas y Vida Silvestre (ICF)
 Departamento de Áreas Protegidas (DAP)
 Centro de Información y Patrimonio Forestal (CIPF)
 Secretaría de Recursos Naturales y Ambiente (SERNA)
 Dirección de Biodiversidad (DIBIC)
 Proyecto Gestión Sostenible de los Recursos Naturales y Cuencas del Corredor Biológico
 Mesoamericano en el Atlántico Hondureño (PROCCORREDOR)



Fuente:
 Cartografía Base Honduras: SINI
 Cartografía Regional: SIAM-SERVIR
 Cartografía Temática: CIPF, DAP (Enero 2012)
 Proyección: UTM Zona 18 Norte
 Datum: WGS-84
 Elaborado por:
ANED
 Enero 2012

Tegucigalpa

R.B. Cerro de Uyuca

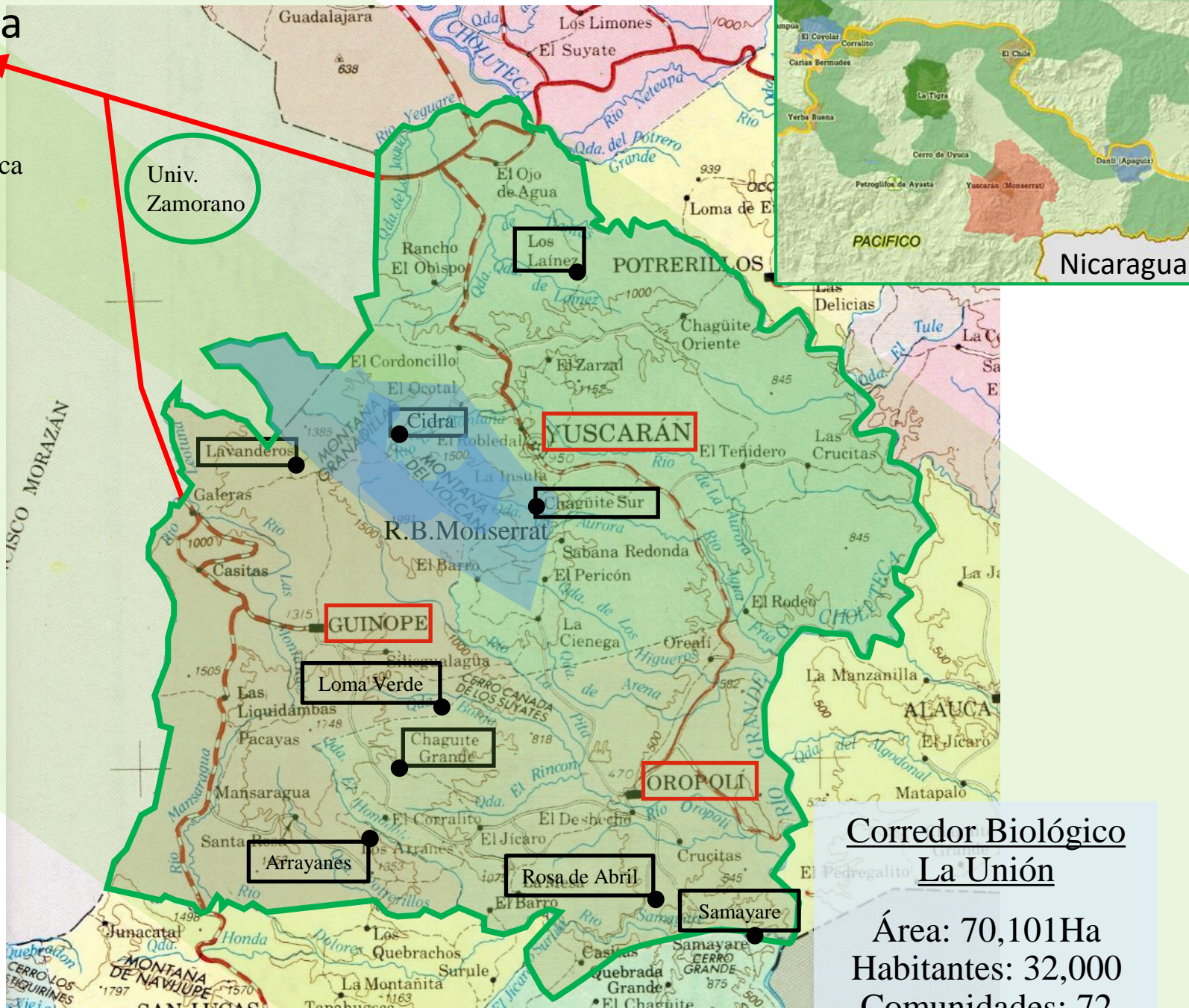

Univ.
Zamorano

Municipio

Comunidad

**Corredor Biológico
La Unión**

Área: 70,101Ha
Habitantes: 32,000
Comunidades: 72