

Propósito del Proyecto

Un modelo de manejo de Corredores Biológicos basado en el "Reglamento de Corredores Biológicos en Honduras", es establecido en el Corredor Biológico La Unión.

Producto 1 (nivel Nacional)

Se fortalece la Institución Nacional de Corredores Biológicos.

Producto 2 (Nivel de Corredor)

Se establece una Institución y "el plan de gestión del Corredor Biológico La Unión"

Producto # (Nivel de comunidad)

En las comunidades pilotos se formulan y promueven "planes de uso sostenible y Conservación"

Producto # 4

Conocimiento y experiencia sobre Corredores Biológicos son compartidos dentro y fuera del Corredor Biológico La Unión

Actividad identificada por hacer

- * Reforestar con árboles adaptados a la zona
- * Establecimiento de viveros
- * Participación comunitaria
- * Decreto Municipal de veda
- * Capacitación sobre uso de químicos
- * Construcción de basureros
- * Capacitación sobre uso/reciclaje
- * Ordenamiento territorial
- * Diversificación de cultivos
- * Conocimiento de la Ley (capacitaciones)
- * Campaña de concienciación (radio)
- * Cosechas de agua
- * Delimitar y demarcar la microcuenca (legalización)
- * Reforestar la microcuenca
- * Mejorar proyectos de agua potable
- * Capacitación sobre elaboración y manejo de pesticidas orgánico
- * Manejo de plagas



PROYECTO CORREDOR BIOLÓGICO
LA UNIÓN
para el Uso Sostenible y Conservación de la Biodiversidad
YUSCARÁN - OROPOLI - GUINOPE

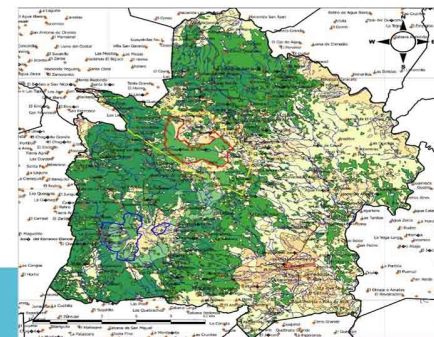

CONTACTO

Municipalidades de Yuscarán,
Guinope y Oropoli, Mi Ambiente,
JICA, Fundación Yuscarán,
Universidad Zamorano y el ICF

Departamento de El Paraíso
República de Honduras

2016 - 2021



DATOS INTERESANTES DEL CORREDOR BIOLÓGICO "LA UNION"

¿Que es un Corredor Biológico?

El área definida geográficamente que maximizan y aseguran la conectividad entre las áreas naturales protegidas legalmente, las áreas de conexión biológica entre aquellas, los paisajes y hábitat naturales o modificadas que asegura el mantenimiento de la biodiversidad

Visión:

Ser un modelo de gestión territorial que logre un proceso de desarrollo y conservación integral y sostenible, mejorando la calidad de vida de sus habitantes.

Municipios	Comunidades pilotos
Yuscarán	La Cidra Chagüite Sur Los Láinez
Guinope	Lavanderos Loma Verde Arrayanes
Oropolí	Chagüite Grande Rosa de Abril Samayare

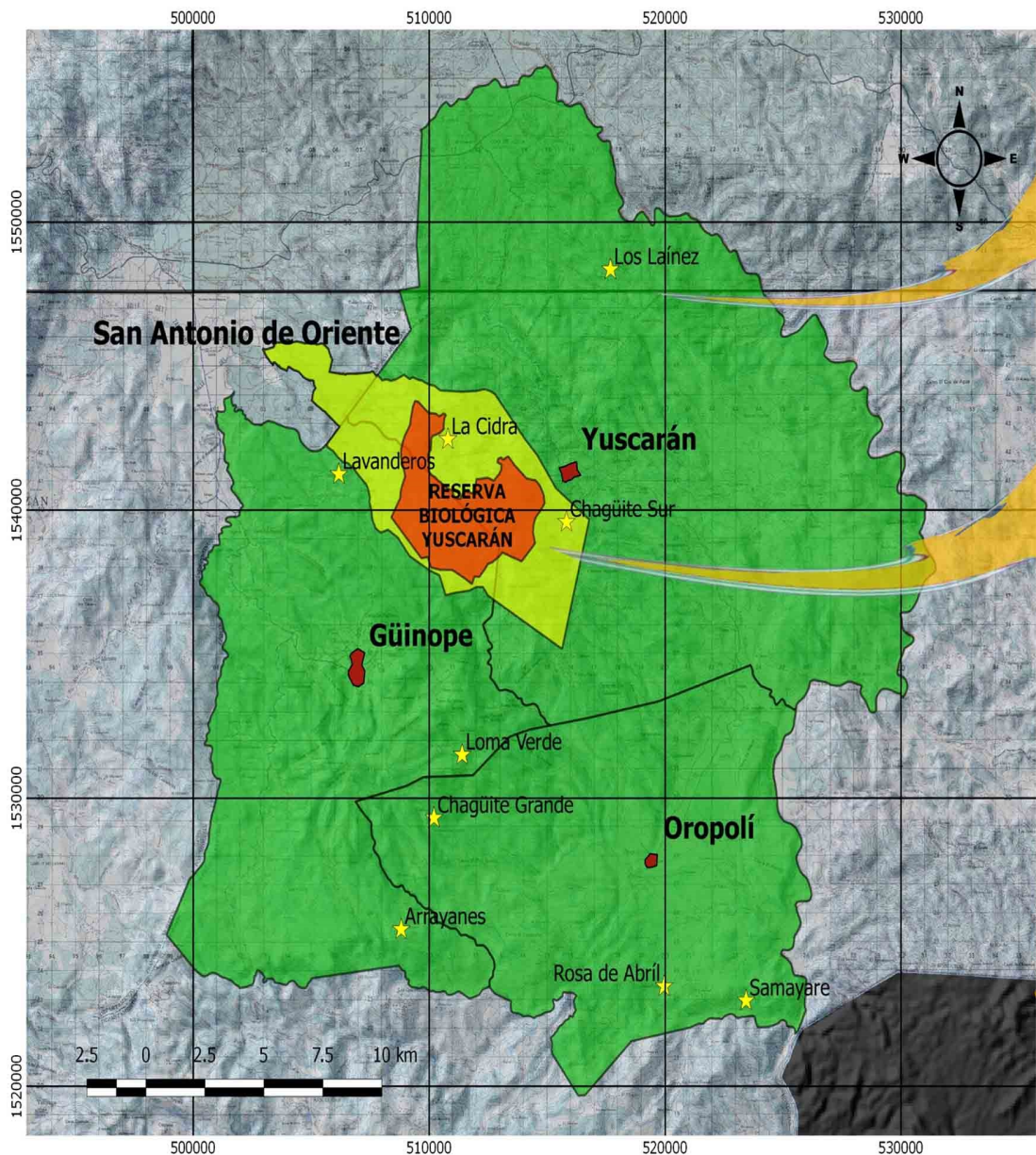

Área 70,101 Has
Habitantes 32,000
Comunidades 71

Área 6,065.55 Has
Zona núcleo 1,434.83Has.
Zona amortiguamiento 4,630.72 Has



Municipios
*** Guinope 1,543.08 Has**
*** Yuscarán 3,797.03 Has**
*** San Antonio de Oriente 725.44 Has.**