

¡Llevemos las chinches al Centro de Salud!



Busque y capture las chinches protegiéndose con una bolsa plástica.



Escriba nombre y dirección del jefe de familia, y ponga el papel en la bolsa.



Llévelas al Colaborador Voluntario, Técnico de la Secretaría de Salud, o Centro de Salud.

La Enfermedad de CHAGAS



Rhodnius prolixus



Triatoma dimidiata

Manual para Rociadores Comunitarios

¡COLABOREMOS TODOS POR UNA VJDA SALUDABLE!



Diseño: Takaaki Kugo, Naho Suzuki, Cooperantes Japoneses



Secretaría de Salud
Programa Nacional de la Enfermedad de Chagas
Tel/Fax 237-6944



El objetivo del rociamiento

El objetivo del rociamiento es eliminar las chinches picudas dentro y fuera de las viviendas, para el control y la prevención de la enfermedad de Chagas.

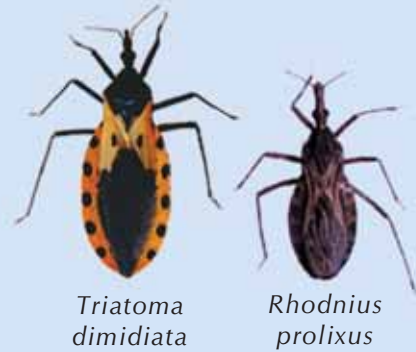

Importante

El insecticida no daña la salud de niños ni adultos, si se usa adecuadamente.

El insecticida puede contaminar el ambiente. Evite inhalar y tocar el insecticida sin equipo de protección.

Evite arrojar insecticida en quebradas, ríos, pantanos y charcos.

Evite aplicar insecticida a animales y plantas.

AL APLICARLO, CUIDE SU SEGURIDAD PERSONAL Y DE LA FAMILIA BENEFICIADA.

11. Finalizar la jornada

Entregar el formulario de rociamiento, el insecticida sobrante y las chinches picudas recolectadas al jefe de la brigada o técnico de la Secretaría de Salud.

Formulario de Rociamiento

Rociado Intra y Peri Domiciliar para Control de Triatomíneos
Programa Nacional de Chagas / JICA

Departamento Tlaxiuba Municipio De Lecc Localidad Santa Teresa Insecticida Aplicado Deltamethino 50P
Responsable de brigada Esteban Acosta Rociador Luis Suarez Fecha 7 de Julio 2014

No. Casa No.	Jefe de Familia	No. de Habitantes	Vivienda Rociada		Cantidad de Insecticida en litros	Fecha de Rociado	Triatomíneo recolectado						
			Si	No			Ep	Td	si	no	si	no	
1	Mano Tula Tula	8	X		8 Litros	7 Oct. 2004	X						
2	Douglas Sosa	6	X		8 Litros	/		X					
3	Lizandro Izaguirre	4	X		16 Litros	/		X					
4	Peloso Estebanido	3	X		8 Litros	/		X					
5	Eusebio Cruz	0	X		8 Litros	/		X					
6	Hector Lopez	2	X		8 Litros	/		X					
7	Miraflores Martinez	1	X		8 Litros	/		X					
8	Nicolas Suarez	7	X		16 Litros	/		X					
9	Juan Carlos Cordoba	4	X		4 Litros	/		X					
10	Vicente Valladolid	3	X		8 Litros	/		X					
11	Walter Licencia	2	X		8 Litros	/		X					
12	Walter Tula	1	X		4 Litros	/		X					
Total													

Registro de Visita

Secretaría de Salud
Programa Nacional de la Enfermedad de Chagas
Registro de Visita

Nombre de Jefe(a) de Familia: _____
Municipio: _____ Localidad: _____

No. de Visita	Fecha	Actividades			Nombre de T.S.A. o Rociador	Firma
		Rociado	Promoción	Búsqueda de Vectores		
1						
2						
3						
4						
5						
6						
7						

¡Envíe chinches picudas a Centro de Salud o colaborador voluntario

1. Busque y capture las chinches protegiéndose con una bolsa plástica. 2. Escriba nombre y dirección del jefe de familia, y ponga el papel en la bolsa. 3. Lleve al Colaborador Voluntario o Centro de Salud.

10. Lavar la bomba

Cuando termine de rociar, lave el equipo de rociado muy bien y desármelo para su fácil traslado.



1 Baje la presión y desarme la bomba. Lave la bomba y las piezas con abundante agua y jabón.



2 Arme nuevamente la bomba, ponga 2 litros de agua y tape. Aplique presión a la bomba para pasar agua por las piezas.



3 Desarme nuevamente la bomba y séquela con una tela

También lávese muy bien las manos con suficiente agua y jabón, báñese al finalizar cada jornada.

! **Importante**

Evite lavar equipo a la orilla de quebradas, ríos, pantanos y charcos.

Equipo de protección

Los rociadores deben utilizar adecuadamente el equipo de protección:

1. Gorra / Casco
2. Gafas / Anteojos
3. Mascarilla
4. Guantes
5. Ropa de trabajo



Y deben disponer de los siguientes materiales:

1. Formulario de rociamiento
2. Lápiz grafito
3. Borrador
4. Bolsa plástica grande para llevar insecticida
5. Registro de visitas.

1. Las piezas de la bomba

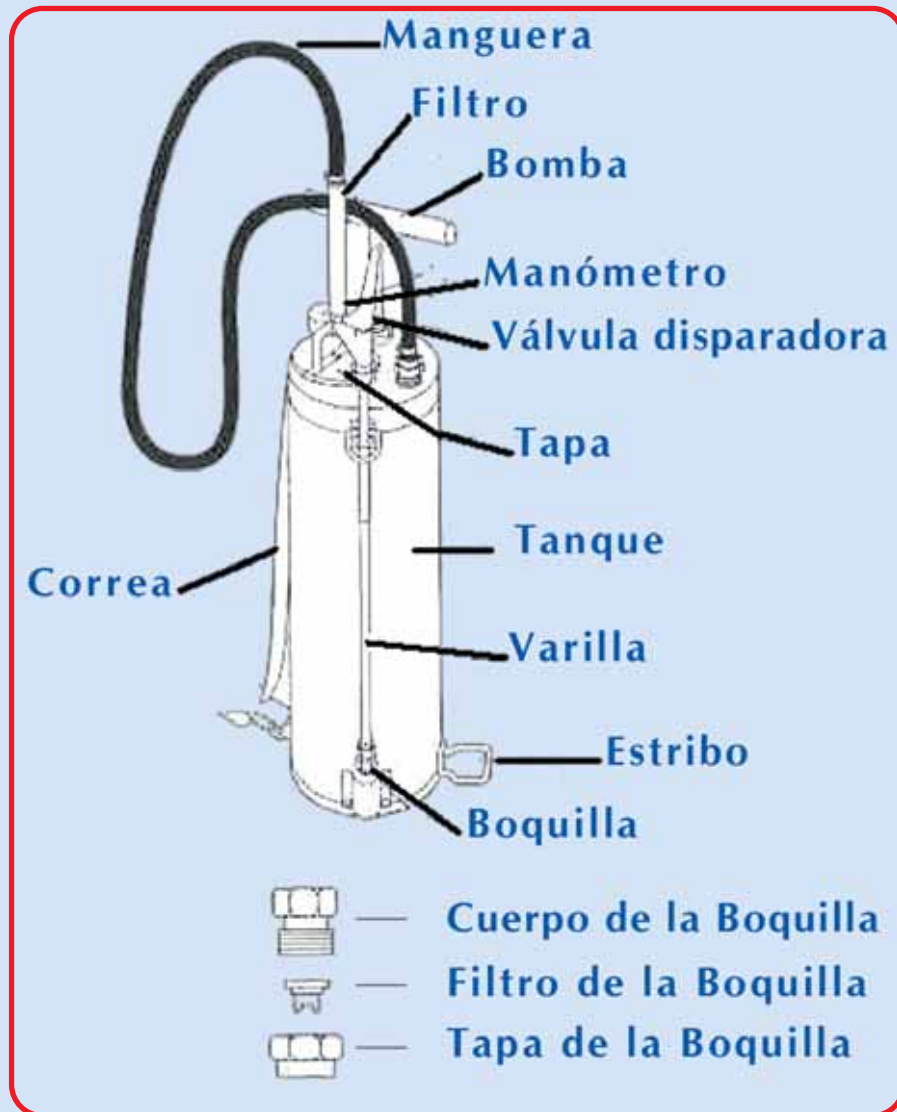

9. Después del rociamiento

1. El rociador debe colocar **el registro de visita** en un lugar visible y adecuado para su conservación. (Ver Pag.#14)
2. Debe llenar **el formulario de rociamiento**.



Y debe dar a la familia las siguientes indicaciones;

1. Esperar **una hora** fuera de la vivienda y no tocar las paredes rociadas.
2. Cuando salgan las chinches picudas, debe recogerlas en una bolsa plástica, anotar en un papel: nombre de la localidad y jefe de familia y llevarlas al centro de salud o personal de salud.
3. Barrer muy bien el piso de la vivienda.

PROGRAMA NACIONAL DE CHAGAS
FORMATO ENVIO DE CHINCHES

Departamento: _____
Municipio: _____
Localidad: _____
Jefe(a) de familia: _____
Fecha de captura: _____
Fecha de envío: _____



8.2 Rociamiento (fuera de viviendas)

Deben rociarse los siguientes lugares:

1. Acúmulo de leña, tejas o adobes.



2. Gallineros



3. Aleros



⚠ Importante

No rociar las paredes por fuera de la vivienda.



2. Armar la bomba.

1 Coloque la manguera en el tanque



2 Coloque la varilla en la pistola

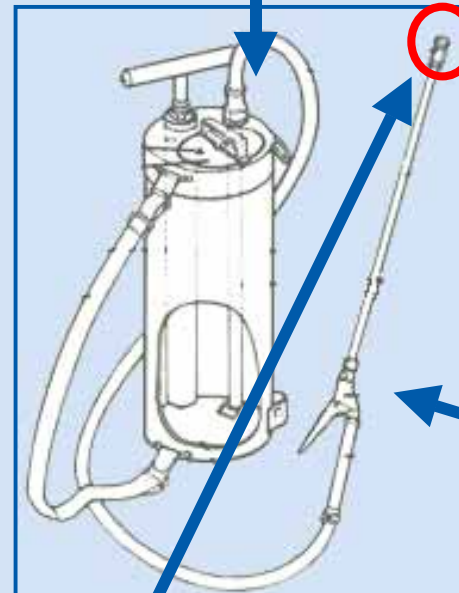

⚠ Importante

La boquilla es muy delicada. Evite su contacto con la tierra, u otros materiales que puedan dañarla.

3. Depositar el agua en el tanque.



El agua utilizada debe estar limpia o filtrada

Debe alcanzar la marca de 8 litros exactos señalados en el tanque.

Si el agua no es la adecuada debe colarse ó filtrarse usando una tela.

Importante

El agua sucia, con tierra, arena, plantas tapa la boquilla y afecta el trabajo

8.1 Rociamiento (dentro de la vivienda)

Aplique el insecticida despacio sin dejar sitios sin rociar.



Debe rociarse con mayor cantidad de insecticida los siguientes lugares;

1. Dormitorios:
Las camas y su alrededor.



2. *Las paredes, especialmente las agrietadas o no revocadas.*



3. *Los techos de paja, zacate, suyate o de cualquier material vegetal.*

Importante

Cada 5 minutos hay que agitar el tanque para mantener la concentración del insecticida. Hay que observar el manómetro para verificar la presión.

7. Antes del rociamiento

Avise con anticipación sobre la visita del rociador para que preparen la vivienda.

Cuando llegue a la vivienda debe saludar y explicar lo siguiente:

- La Enfermedad de Chagas puede ser mortal, porque daña el corazón.
- La chinche picuda transmite la enfermedad de Chagas
- El rociado elimina la chinche picuda.

Debe sacarse la comida, el agua, la ropa y animales domésticos.

Dejar las paredes completamente libre de objetos (cuadros, adornos, calendarios etc).

Las camas, mesas y los artículos que no puedan moverse deben ser rociados dentro de la vivienda.

Los artículos o utensilios no rociables que no puedan moverse deben ser cubiertos.



4. Mezclar el insecticida.



Depositar todo el contenido de una bolsa de insecticida en la bomba.

Colocar la tapa de la bomba correctamente.

Importante

Evite inhalar y tocar el insecticida.

Si tiene contacto con insecticida, lávese con abundante agua y jabón.

Evite tirar la bolsa vacía, entréguela al supervisor o coordinador de la brigada.

Evite llevar insecticida a su casa.

NO TIRE LA BOLSA



5. Aplicar presión a la bomba



Aplique suficiente presión a la bomba hasta que el manómetro indique **55psi**, sosteniendo el tanque con el pie derecho y coloque su cara en dirección opuesta a la tapa de la bomba.

Importante

Aplique presión a la bomba despacio, evitando dañar el equipo.

Siempre mantenga la presión entre 25 y 55psi.

6. Como agitar el insecticida.



1

Colocar el tanque horizontalmente.



2

Levante el pecho hacia adelante.
Colocar el pie derecho adelante y el izquierdo atrás.
Sujete la bomba.



3

Incline el cuerpo hacia adelante.
El fondo del tanque debe quedar hacia arriba.

Repetir durante 10 veces esta acción.