

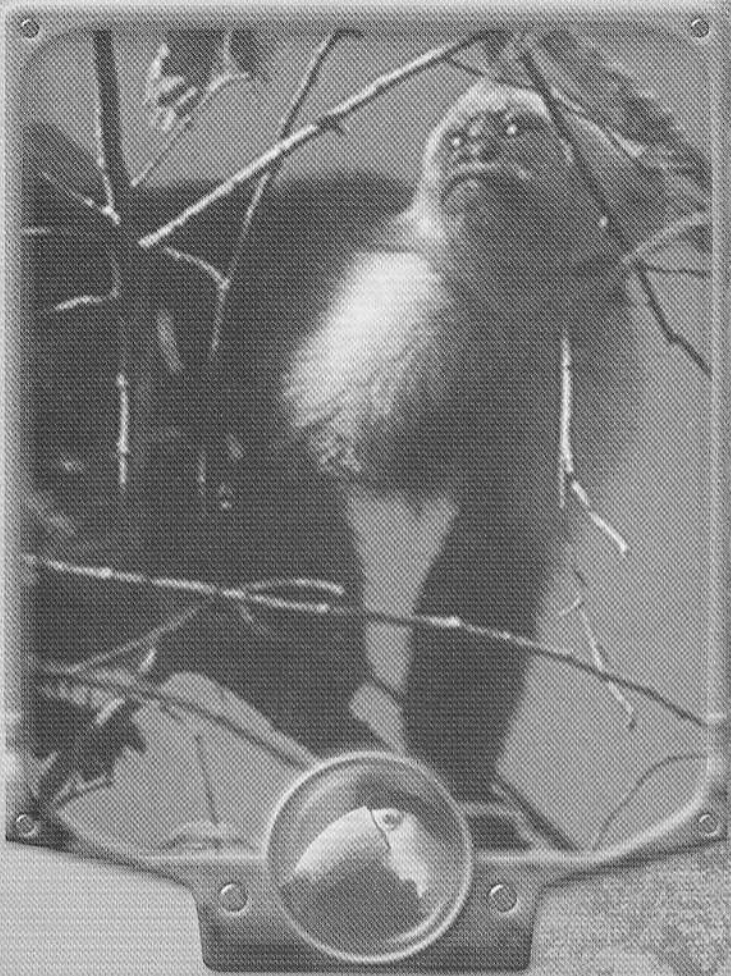

autoridad
nacional del
ambiente



SISTEMA
NACIONAL
DE ÁREAS PROTEGIDAS

PARQUE
NACIONAL

CHAGRES

Panamá,
República de Panamá

BASE LEGAL

Su protección legal proviene del Decreto Ejecutivo No. 73 del 2 de octubre de 1984, donde se establece como Parque Nacional.

OBJETIVOS

- Preservar el bosque natural para la producción de agua en calidad y cantidad suficiente para el normal funcionamiento del Canal de Panamá, el abastecimiento para fines domésticos e industriales y la generación de hidroelectricidad a las ciudades de Panamá, Colón y La Chorrera.
- Conservar muestras ecológicas de cuatro (4) de las principales zonas de vida del país a fin de mantener la diversidad de especies de flora y fauna, el flujo genético y los procesos evolutivos para las generaciones presentes y futuras.
- Proteger y manejar, en forma racional e integral, los recursos naturales y culturales del área silvestre que se mencionan y áreas adyacentes, de acuerdo con los principios de eco-desarrollo.
- Proporcionar oportunidades de investigación, educación, recreación y turismo a la sociedad panameña, así como a visitantes extranjeros.

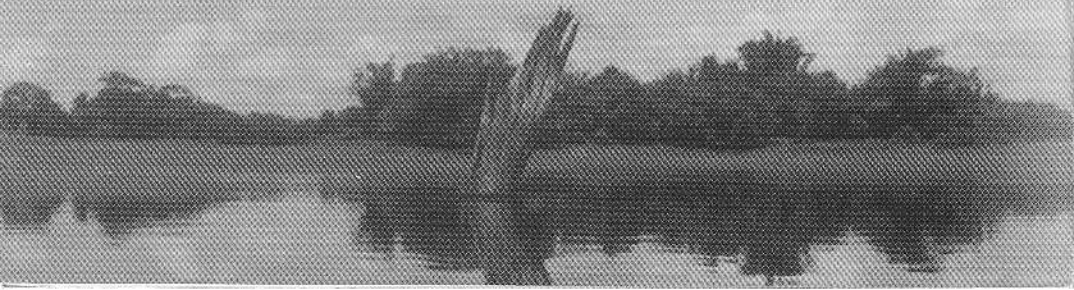

ÁREA

El Parque Nacional Chagres cuenta con una superficie de 135,000 hectáreas y, administrativamente, para su mejor manejo, se han dividido en cuatro áreas o sub-agencias que son:

- **CERRO AZUL:** Oficina en Cerro Azul ubicada a 45 km. de la Ciudad de Panamá.
- **ALAJUELA:** Ubicada en la comunidad de Nuevo Caimitillo entrando por la planta de Cemento Bayano a una distancia de 7km. de la planta.
- **BOQUERÓN:** Tiene su oficina en la comunidad de Boquerón abajo entrando por Sardinilla en el área de la provincia de Colón a una distancia de 20 km. aproximadamente de la carretera transistmica.
- **CUANGO:** Tiene su oficina en la comunidad de Cuango, provincia de Colón, ubicada a 140 km. de la ciudad de Panamá viajando por la carretera de la costa arriba de Colón, entrando por Sabanitas.
- **OFICINA ADMINISTRATIVA:** La sede administrativa del Parque Nacional Chagres está ubicada en el antiguo Campo Scout de Panamá de la represa MADDEN, en Chillibre.

PARQUE NACIONAL CHAGRES

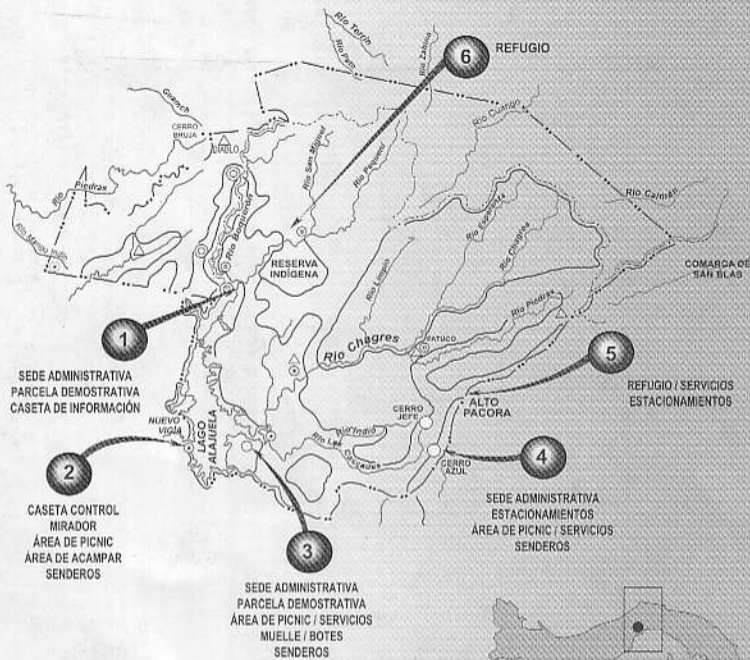

CÓMO LLEGAR

El Parque Nacional Chagres se encuentra ubicado en las provincias de Panamá y Colón y dista 40 kilómetros por carretera desde la ciudad de Panamá.

La sede administrativa se encuentra en el área del antiguo Campo Scout de Panamá. Existen tres subse-des en: Los Altos de Cerro Azul, con un área de acampar; en Cuango y en el Lago Alajuela, con un sendero interpretativo. Hay dos refugios, el de Guagaral y La Cascada y tres puestos de control.

LOCALIZACIÓN GEOGRÁFICA Y LÍMITES

Ubicado entre las provincias de Panamá y Colón en el sector oriental de la cuenca del Canal de Panamá, limita al noreste con el Parque Nacional Portobelo y comparte una porción de su límite oriental con la Reserva Kuna Yala. Las Zonas que se han distinguido son las siguientes:

- Zona de Reserva Natural
- Zona Primitiva
- Zona de Recuperación
- Zona Recreativa e Histórico Cultural
- Zona de Uso Controlado
- Zona de Amortiguamiento
- Zona de usos Especiales

ATRACTIVO

Los ríos Chagres y Pequení se utilizan actualmente por nacionales y extranjeros para deslizarse en botes de gomas por sus turbulentas corrientes haciendo de éstos una experiencia diferente.

El lago Alajuela representa uno de los mayores atractivos de este parque pudiéndose desarrollar actividades de canotaje, paseos en lanchas, piraguas, deporte a remos en general, vela, peda etc. Es un excelente lugar para la pesca deportiva.

En los ríos Chagres, Indio y Boquerón se puede disfrutar de un hermoso paseo familiar con derecho a un refrescante (baño) en sus cristalinas aguas.

Desde el punto de vista biológico, el parque representa un atractivo para el verdadero turismo ecológico con sus cuatro zonas de vida:

- Bosque húmedo tropical ●
- Bosque muy húmedo tropical ●
- Bosque húmedo premontano ●
- Bosque pluvial premontano ●

Cada uno de ellos con sus rasgos característicos, sobresaliendo el bosque nuboso de Cerro Azul con sus bosques achaparrados con más de 80 especies endémicas de plantas.



Concepto: Cándido Jordán Anria
Diseño: Aura Benjamín / Danis Quirós
SUCESOS PUBLICIDAD

Información: Autoridad Nacional del Ambiente (ANAM)
Fotos: ANAM • Norma Ponce • Humberto Castillo
Navarro, Juan Carlos. Panamá, Parques Nacionales.



PARQUE NACIONAL

CHAGRES



Teléfono: (507) 315-0855 - Panamá
(507) 232-7228 / 7220 - Panamá
Correo electrónico: anam@anam.gob.pa
Página web: www.anam.gob.pa

