

JICA

de un vistazo
2025



de un vistazo 2025



Agencia de Cooperación Internacional del Japón
Nibancho Center Building
5-25 Niban-cho, Chiyoda-ku, Tokio 102-8012, Japón
Tel.: +81-3-5226-6660 al 6663

<https://www.jica.go.jp/spanish/>



Agencia de Cooperación Internacional del Japón



Acerca de JICA

Hemos elaborado la Agenda Global de la JICA: 20 Estrategias de JICA para el Desarrollo Global, y estamos impulsando soluciones para problemas sociales a través de la cocreación con una amplia variedad de socios en Japón y en el extranjero.

Prosperidad Una economía próspera y sostenible en armonía con la naturaleza y preparada para promover el desarrollo social



- Desarrollo urbano y regional
- Transporte
- Energía y minería
- Desarrollo del sector privado
- Desarrollo agrícola y rural

Personas Una sociedad en la que todos puedan vivir con salud y seguridad



- Salud
- Mejorar la nutrición
- Educación
- Seguridad social, discapacidad y desarrollo
- Deportes y desarrollo

Paz Una sociedad pacífica y justa sin miedo ni violencia



- Construcción de la paz
- Gobernanza
- Finanzas públicas y sistemas financieros
- Igualdad de género y empoderamiento de las mujeres
- Digitalización para el desarrollo

Planeta Cuidado del Planeta



- Cambio climático
- Conservación del ambiente natural
- Gestión ambiental
- Gestión sostenible de los recursos hídricos y suministro de agua
- Reducción de riesgos de desastres por medio de inversiones previas a los desastres y reconstrucción mejorada

Organización (al 1 de noviembre de 2025)



96

oficinas en el extranjero



15

oficinas en Japón



2,000

empleados a tiempo completo



145

países y regiones con los que la JICA ha cooperado

JICA

Misión

JICA, de acuerdo con la Carta de la Cooperación para el Desarrollo, trabajará por la seguridad humana y por el crecimiento de calidad.

Visión

Guiar al mundo con lazos de confianza

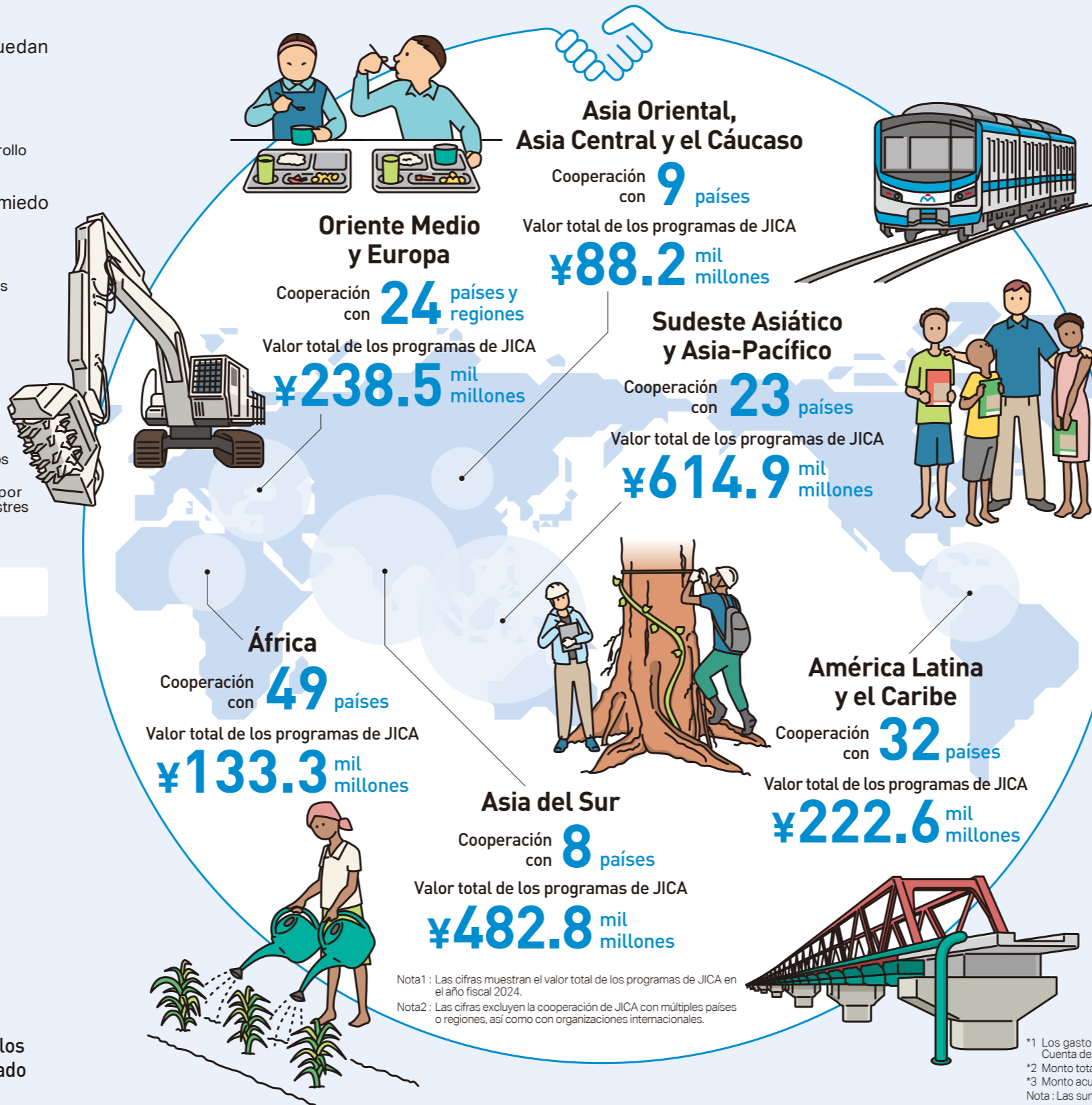

Nota1: Las cifras muestran el valor total de los programas de JICA en el año fiscal 2024.

Nota2: Las cifras excluyen la cooperación de JICA con múltiples países o regiones, así como con organizaciones internacionales.

Estableciendo Relaciones (año fiscal 2024)

JICA envía expertos y voluntarios a países en desarrollo y, a cambio, recibe a oficiales gubernamentales y especialistas como participantes en programas de capacitación y estudiantes extranjeros.



Se recibieron **14,429**

participantes en programas de capacitación y estudiantes



Se enviaron* **12,452**

expertos de JICA y voluntarios de JICA, etc.

* El número de personas enviadas incluye a los expertos y a los miembros de los equipos de investigación de reciente envío, así como a los voluntarios de reciente envío y de estancia prolongada.

Cooperación por Sector (año fiscal 2024)

Cooperación técnica*1

Envío de expertos japoneses a países en desarrollo y recepción de participantes en programas de capacitación y de estudiantes para difundir las tecnologías y el conocimiento japoneses.

Operación	Porcentaje
1 Planificación y administración	8.4%
2 Obras y servicios públicos	20.4%
3 Agricultura, silvicultura y pesca	10.0%
4 Minería y manufactura	0.4%
5 Energía	4.1%
6 Negocios y turismo	5.0%
7 Recursos humanos	10.0%
8 Salud y cuidados médicos	6.1%
9 Bienestar social	1.6%
10 Otros	34.0%



Cooperación en Finanzas e Inversión*2

Préstamo o inversión de fondos bajo términos concesionales para el desarrollo de países en desarrollo.

Operación	Porcentaje
1 Energía eléctrica y gas	6.3%
2 Transporte	37.7%
3 Irrigación y control de inundaciones	4.5%
4 Agricultura, silvicultura y pesca	4.2%
5 Minería y manufactura	3.2%
6 Servicios sociales	8.7%
7 Préstamos para programas	15.5%
8 Otros	19.9%



Subvenciones*3

Ayuda financiera sin obligaciones de reembolso; tiene por objetivo principal a países en desarrollo con bajos niveles de ingresos.

Operación	Porcentaje
1 Planificación y administración	6.1%
2 Obras y servicios públicos	47.9%
3 Agricultura, silvicultura y pesca	8.0%
4 Minería y manufactura	0.2%
5 Energía	1.9%
6 Recursos humanos	13.5%
7 Salud y cuidados médicos	19.9%
8 Previsión social	1.4%
9 Otros	1.1%



*1 Los gastos de cooperación técnica incluyen los gastos de asistencia técnica gestionados bajo el presupuesto de la Cuenta de Financiamiento en Inversión, pero excluyen los gastos administrativos.

*2 Monto total comprometido para préstamos AOD y financiamientos de inversión en el sector privado.

*3 Monto acumulado de subvenciones comprometidas mediante la finalización de los acuerdos de subvención respectivos.

Nota: Las sumas totales pueden no coincidir debido al redondeo.